

RICANA<sup>®</sup>  
*Concept Sweden*



Produktkatalog <sub>5.1</sub>

# Det är här allting börjar

Decennier av kloka, smarta och platsbesparande idéer som omvandlats till verkliga lösningar, har format Ricana till en av marknadens främsta leverantör av butiksinredningar och displayställ. Det märks tydligt på kundernas förtroende och inte minst på konsumenternas beteende i butiken. Produkter och lösningar som Ricana tillverkar, genererar köplust.

Ricanas kreativitet när det kommer till skräddarsydda produkter är omvitnad. Men det är också enkelheten i vår produktutveckling, som använd på rätt sätt, kan göra små, men viktiga underverk. I synnerhet när enkelheten speglar av sig i monteringen av displayer och ställ.

Vid ritbordet börjar vi tillsammans, med en grovskissad idé som blir till en verklig produkt. Det är precis så vi på Ricana jobbar, både internt och mot våra kunder. I vårt breda standardsortiment finns många byggstenar som möjliggör vidareutveckling till nya spännande lösningar.

Välkommen till Ricana, det är här allt börjar.



RICANA®  
*Concept Sweden*

## INNEHÅLL

### Lean

L-stativ	6
Väggstolpar	7

### Free

T-stativ	10
System 1800 & 1323	12

### Fill

Ryggar & Fyllningar	16
Socklar & Sockellådor	21
Hyllor	24
Konsoler	30
Avdelare	32
Spjut	34
Tillbehör	37
Skyltramar & belysning	44

### Expo

Störtkorgar	48
Stapelbara korgar	50
Pallexpo	53
Golvexponering	56
Broschyrfack / Skyltning / Info	58

### Misc

Tillbehör spjut	66
Etiketthållare	69
Kundkorgar / Kundvagnar	70
Hjul	72
Bygghjälp	76
Försäljningsvillkor	79



# Ricana Lean

Ricana Lean representerar alla våra standardprodukter som står mot en vägg, exempelvis L-stativ, väggprofiler.

Möjligheterna är många och tänk på att vi i många fall kan erbjuda standard- och skräddarsydda lösningar kombinerat med varandra.

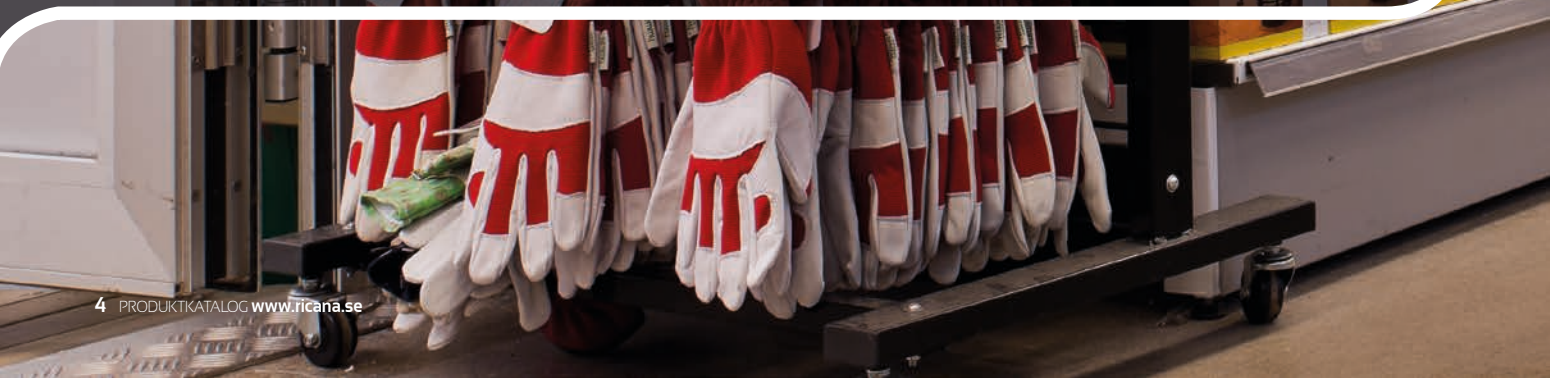





L-stativ med hög fot, stolpe 50x25 mm

\* Ej slitsad för bottenhylla.

Art nr	H	D
111452	1460	380
111450	1460	480
181450	1460	850*
111552	1588	380
111550	1588	480
111556	1588	600*
181550	1588	850*
112252	2292	380
112250	2292	480
112256	2292	600*
182250	2292	850*
112952	2996	480



L-stativ med hög fot, stolpe 70x25 mm  
Kraftigare stolpe för tyngre varor

\* Ej slitsad för bottenhylla.

Art nr	H	D
111472	1460	380
111470	1460	480
181470	1460	850*
111572	1588	380
111570	1588	480
111576	1588	600*
181570	1588	850*
112272	2292	380
112270	2292	480
112277	2292	600*
112276	2292	680
112279	2292	780
182270	2292	850*
112970	2996	480



**Krysstag**

Vid större belastning används krysstag istället för sammankoppling. Levereras med skruv och mutter.

**Art nr**

201575	För 600-sektion
201875	För 900-sektion



**Sammankoppling**

Verktyg behövs ej när du sätter samman stativ med sammankoppling

**Art nr**

30250600	För 600-sektion
30250900	För 900-sektion



L-stativ med låg fot, stolpe 50x25 mm

Art nr	H	D
131453	1460	430
131553	1588	430
132253	2292	430

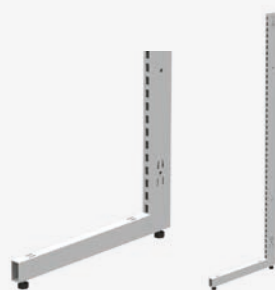

L-stativ med låg fot, stolpe 70x25 mm  
Kraftigare stolpe för tyngre varor

Art nr	H	D
131473	1460	430
131573	1588	430
132273	2292	430



**Sammankoppling för kapad stolpe**

Används tillsammans med gänginsats

**Art nr**

30250690	För 600-sektion
30250990	För 900-sektion

**Gänginsats, 2 st/stolpe**

88881323	För rör 50x25
88882841	För rör 70x25

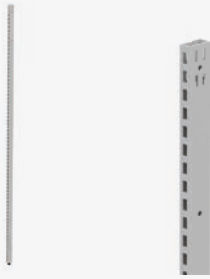

### Stolpe

Bör säkras upp med väggfäste 89035000.

Art nr	H	B	D
152250	2292	25	50
152270	2292	25	70

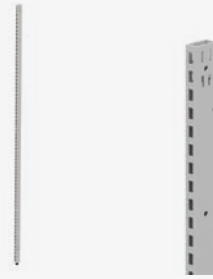

### Stolpe med hack

Används tillsammans med väggprofil 30012000

Art nr	H	B	D
152251	2292	25	50
152271	2292	25	70



### Väggskena

Skrivas direkt i vägg.

Art nr	H	B	D
162118	2188	25	22
162500	2508	25	22
162944	2944	25	22



### Väggprofil

För stolpe med hack

Art nr	L
30012000	2000



### Väggprofil

För reglerbar väggkonsol

Art nr	L	H	D
30011800	1800	47	20

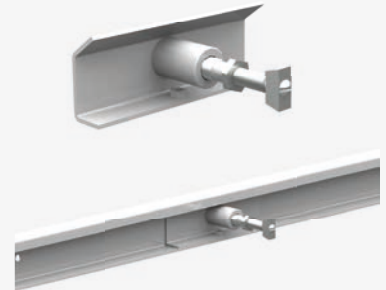

### Väggkonsol reglerbar

Sätts i väggprofil

Art nr	
30210125	125x80



### Väggfäste

Används för att säkra upp stolpe mot vägg

Art nr
89035000



### Stativförlängare

För stolpe 50x25 & 70x25

Art nr	H	B	D
100001	480	25	50
100012	480	25	70
100034	704	25	50
100032	704	25	70
100036	832	25	50
100096	832	25	70



# Ricana Free

Precis som rubriken förtäljer representerar Ricana Free standardprodukter som står fritt på golv, exempelvis T-stativ, gavelramar, enkel- och dubbelställ.

Möjligheterna är många och tänk på att vi i många fall kan erbjuda standard- och skräddarsydda lösningar kombinerat med varandra.



Swedish Design By  
**JaBaDaBaDo**





**T-stativ med hög fot, stolpe 50x25 mm**

Art nr	H	D	FOT
121450	1460	1010	480
121550	1588	1010	480
122250	2292	1010	480



**T-stativ med hög fot, stolpe 70x25 mm**

Kraftigare stolpe för tyngre varor

Art nr	H	D	Fot
121470	1460	1030	480
121570	1588	1030	480
122270	2292	1030	480



**Krysstag**

Vid större belastning används krysstag istället för sammankoppling. Levereras med skruv och mutter.

Art nr	
201575	För 600-sektion
201875	För 900-sektion

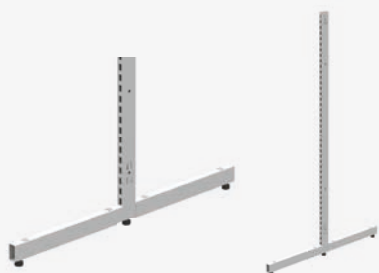

**T-stativ med låg fot, stolpe 50x25 mm**

Kan även fås med hjul, kontakta oss för mer information.

Art nr	H	D	Fot
141451	1460	910	430
141554	1588	910	430
142253	2292	910	430

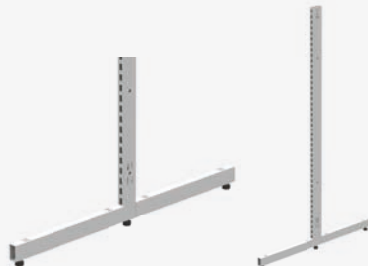

**T-stativ med låg fot, stolpe 70x25 mm**

Kraftigare stolpe för tyngre varor. Kan även fås med hjul, kontakta oss för mer information.

Art nr	H	D	Fot
141471	1460	930	430
141573	1588	930	430
142273	2292	930	430



**Sammankoppling**

Verktyg behövs ej när du sätter samman stativ med sammankoppling

Art nr	
30250600	För 600-sektion
30250900	För 900-sektion



**Stativförlängare**

För stolpe 50x25 & 70x25

Art nr	L	H	D
100001	480	50	25
100012	480	70	25
100034	704	50	25
100032	704	70	25
100036	830	50	25
100096	830	70	25



**Lös fot**

Används för att bygga ett T-stativ av ett befintligt L-stativ

\*Ej slitsad för bottenhylla

Art nr	H	D
170380	170	380
170480	170	480
170600	170	600*
170680	170	680
170780	170	780
170850	170	850*



**Sammankoppling för kapad stolpe**

Används tillsammans med gänginsats

Art nr	
30250690	För 600-sektion
30250990	För 900-sektion

**Insats med gänga, 2 st/stolpe**

88881323	För rör 50x25
88882841	För rör 70x25

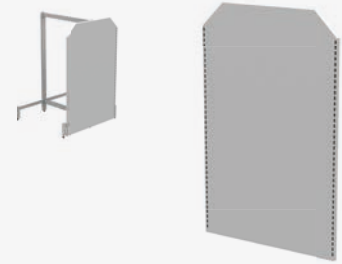

### Gavelram i plåt - slät

Häktas fast på T-stativet

Art nr	L	H
189114	925	1460
189116	925	1588

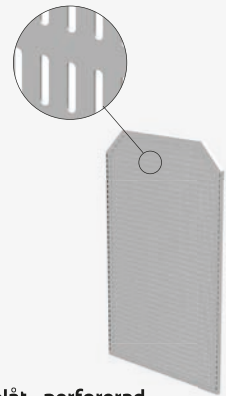

### Gavelram i plåt - perforerad

Häktas fast på T-stativet

Art nr	L	H
189014	925	1460
189016	925	1588



### Gavelpanel i rör

Består av 2 rör samt 2 sammankopplingar. Standardryggar och fyllningar går att använda till denna panel

Art nr	L	H
191498	900	1460
191598	900	1588
192298	900	2292



Ricana Free



## Ricana Free | 1800 & 1323 System



**Enkelställ 1800**  
1800x2292x600



**Dubbelställ 1800**  
1800x2292x1270



**Dubbelställ 1800**  
800x1588x1270  
Finns även som enkelställ



**Dubbelställ 1300**  
1300x2292x1270  
Finns även som enkelställ  
och låg modell

Bilderna visar grundsektionerna. Dessa är sen påbyggbara efter behov. Komplettera med hyllor m.m.

**Krysstag**

900 mm används till system 1800  
1275 mm används till system 1323

Art nr	L	H
201875	900	280
202176	1275	280

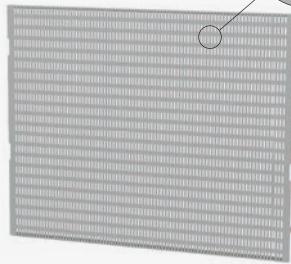
**Perforerad plåttrygg med hack**

900 mm används till system 1800  
1275 mm används till system 1323

Art nr	L	H
249072	900	703
241272	1272	703

**Enkelstege**

Art nr	H	D
782006	2292	600
781906	1588	600

**Dubbelstege**

Art nr	H	D
782012	2292	1200
781512	1588	1200

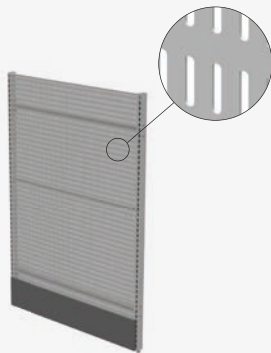
**Gavelpanel till dubbelstege**

Art nr	L	H
906433	1170	1588
906439	1170	2292

Inkl. ram, perforerade rygglåtar och sockelplåt.

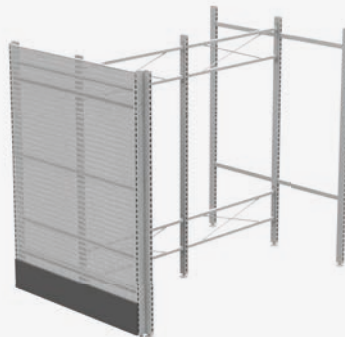
**Mellanstolpe**

Används när man bygger 1800 mm långa sektioner.

Art nr	H	G	D
152250	2292	50	25
151550	1588	50	25

**Hyllbärare**

1800 mm används till system 1800  
1275 mm används till system 1323

Art nr	L	H	D
780960	900	50	600
781860	1800	50	600
781360	1275	50	600

**Hyllmatta**

900 mm används till hyllbärare 900/1800  
1275 mm används till hyllbärare 1275

Art nr	L	H	D
766090	900	100	630
761362	1275	100	630

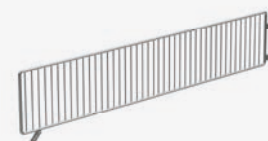
**Avdelare för hyllmatta**

Art nr	H	D
776010	110	600



# Ricana Fill

Brödet ligger perfekt och förpackningarna hänger där de ska. Området Ricana Fill är brett och innefattar standardprodukter som exempelvis ryggar, fyllningar, hyllor, spjut, belysning. I kombination med snygga trä-, plast och plåtdetaljer kan man skapa den perfekta lösningen för dina produkter.

Möjligheterna är många och tänk på att vi i många fall kan erbjuda standard och skräddarsydda lösningar kombinerat med varandra.



pebeo  
**Studio**  
ACRYLICS  
HIGH VISCOSITY

**34**

OCRE ROUGE  
RED OCHRE  
OCRE ROUGE  
OCRA ROSA  
OCKERROT  
OKER ROOD

49.00

49.00

49.00

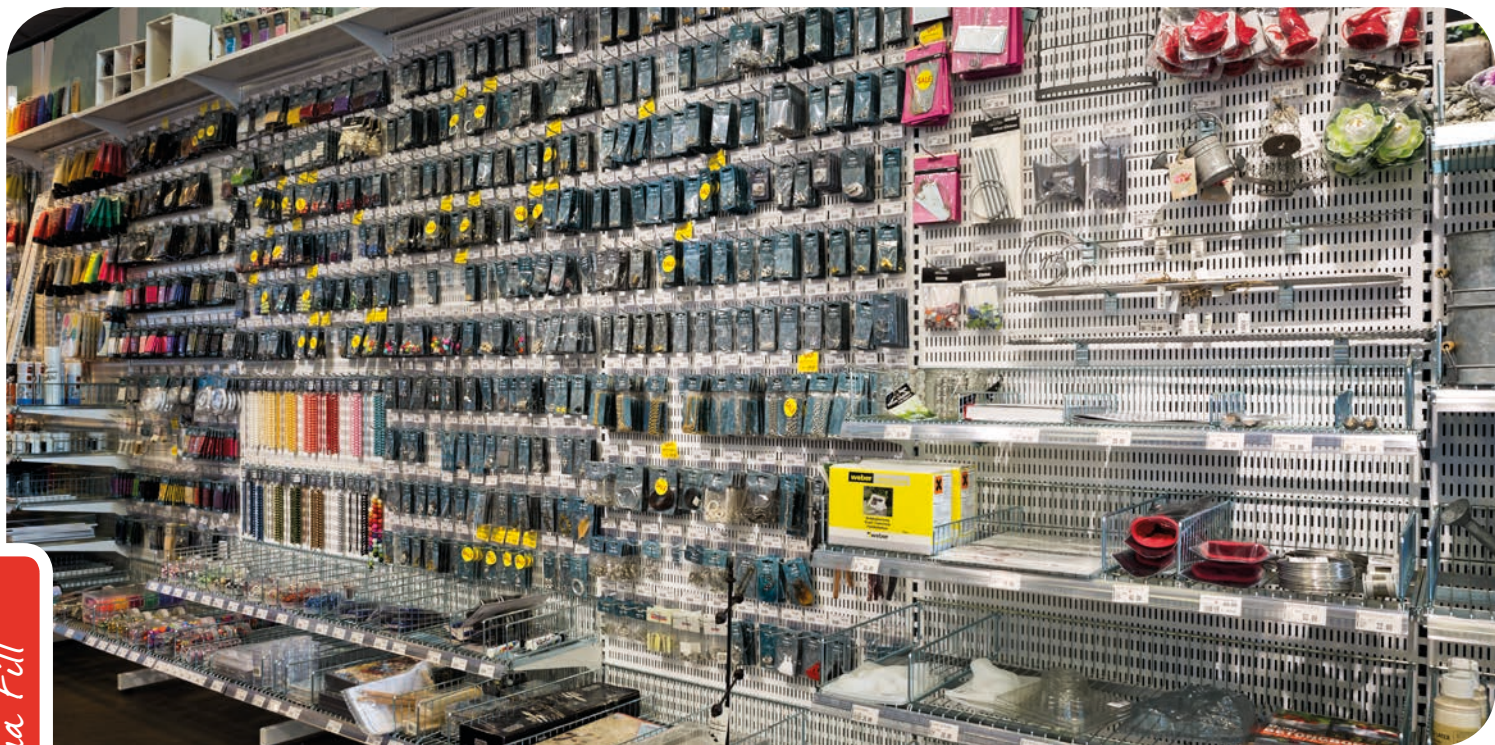

Ricana Fill | Ryggar

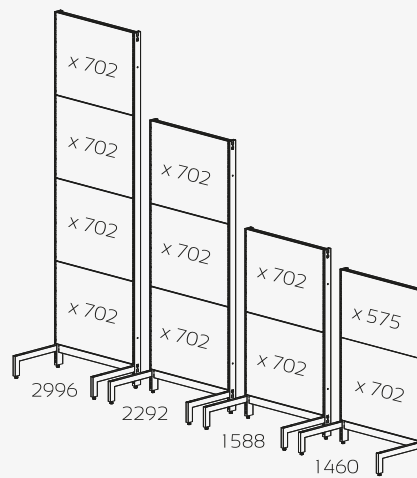
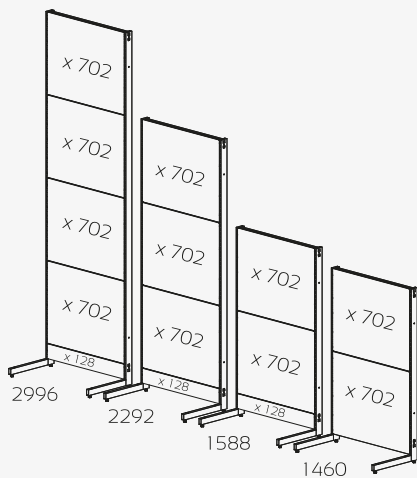

**Slät plåtrygg 900 mm**  
Används vid 900 mm breda sektioner

Art nr	L	H
239012	900	128
239057	900	575
239070	900	702



**Slät plåtrygg 600 mm**  
Används vid 600 mm breda sektioner

Art nr	L	H
236012	600	128
236057	600	575
236070	600	702



**Slät plåtrygg 652 mm**  
Används vid innerhörn byggt på L-stativ

Art nr	L	H
236512	652	128
236557	652	575
236570	652	702



**Slät plåtrygg 269 mm**

Används vid ytterhörn byggt på L-stativ med stolpe 70x25

Art nr	L	H
232612	269	128
232657	269	575
232670	269	702

**Slät plåtrygg 705 mm**

Används vid ytterhörn byggt på T-stativ med stolpe 70x25

Art nr	L	H
237012	705	128
237057	705	575
237070	705	702

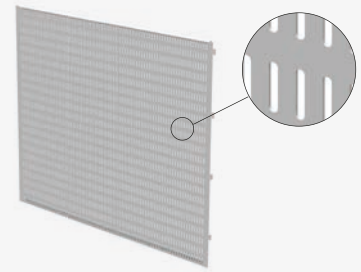
**Perforerad plåtrygg 900 mm**

Används vid 900 mm breda sektioner

Art nr	L	H
249013	900	128
249057	900	575
249070	900	702

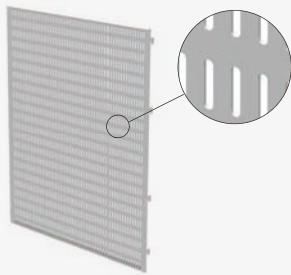
**Perforerad plåtrygg 600 mm**

Används vid 600 mm breda sektioner

Art nr	L	H
246012	600	128
246057	600	575
246070	600	702

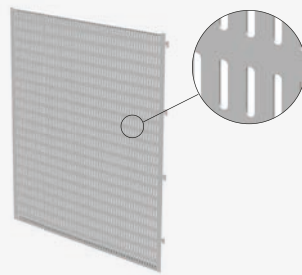
**Perforerad plåtrygg 652 mm**

Används vid innerhörn byggt på L-stativ

Art nr	L	H
246512	652	128
246557	652	575
246570	652	702

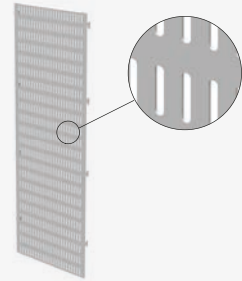
**Perforerad plåtrygg 269 mm**

Används vid ytterhörn byggt på L-stativ med stolpe 70x25

Art nr	L	H
242612	269	128
242657	269	575
242670	269	702

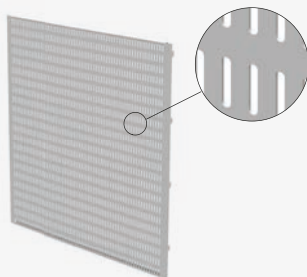
**Perforerad plåtrygg 705 mm**

Används vid ytterhörn byggt på T-stativ med stolpe 70x25

Art nr	L	H
247012	705	128
247057	705	575
247070	705	702

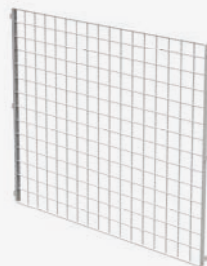
**Ryggaller 900**

Ligger framför stolpen. maska 50x50

Art nr	L	H
219075	900	750

**Ryggfyllning galler**

1260 mm till stativ 1460 mm  
1390 mm till stativ 1588 mm  
2100 mm till stativ 2292 mm

Art nr	L	H
215713	600	1260
215715	600	1390
215721	600	2100
218712	900	1260
214900	900	1390
218721	900	2100

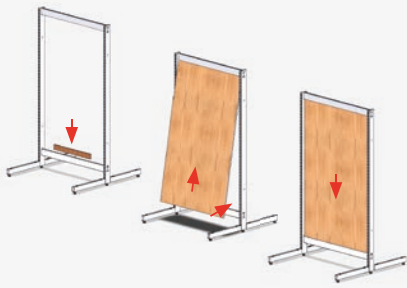

### Fyllningar

Vi har fyllningar i de flesta storlekar & material. Vanligast är trä & plast. Kontakta oss för mer information.

Ovan kan du se hur du monterar mittmonterad fyllning.

1. Lägg i iläggslisten.
2. Skjut i fyllningen uppåt.
3. Släpp ner fyllningen.

Fyllningar kan monteras på flera olika sätt i stativen. Framför, mellan och mittmonterat. Vi hjälper er att hitta den bästa lösningen.

### Träffyllningar

Exempel på fyllningar:

- Spårpanel
- Lackad
- Trämönstrade
- Melamin
- Laminat
- Fanér
- Laminatmönster, ex sten eller metall
- Frästa mönster

### Plastfyllningar

Exempel på fyllningar:

- Kanalplast
- Akrylskivor
- Skummad PVC, med eller utan tryck



### Iläggslist

Används alltid till mellanmonterade fyllningar, läggs i sammankopplingen.

Art nr	L	H	D
3026090100	500	50	12





TUGG

Ricana Fill



**Hakclips**

För montering av skivor i stolpens framkant

**Art nr**

964499	För 4 mm skiva
964512	För 8 mm skiva
964498	För 12 mm skiva



**Beslag**

För montering av fyllning mellan stolpar

**Art nr**

945025	50x25 för 6 mm fyllning
945125	Bottenbeslag till 50x25
947025	70x25 för 6 mm fyllning
947125	Bottenbeslag till 70x25



**Beslag**

Montering av fyllning framför stolpe.

**Art nr**

30230014	Enkel för 3-4 mm fyllning
30230015	Dubbel för 3-4 mm fyllning
30230012	Enkel för 9-10 mm fyllning
30230011	Dubbel för 9-10 mm fyllning

Ricana Fäll



**Spegelskena**

Används till glasfyllning eller tunnare träfyllningar

**Art nr**

213595	Spegelskena 600 mm
213600	Spegelskena 900 mm
213585	H-list 600 mm
213587	H-list 900 mm

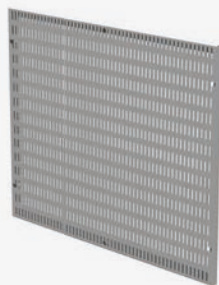

**Verktygvägg**

Skrivas på vägg  
Våra standardspjut för perforerad plåt passar

**Art nr**

Art nr	B	H	D
366048	600	480	15
369048	900	480	15
369070	900	700	15



**Topblock**

**Art nr**

Art nr	L	B
900166	600	50
900195	900	50
900167	600	70
900197	900	70

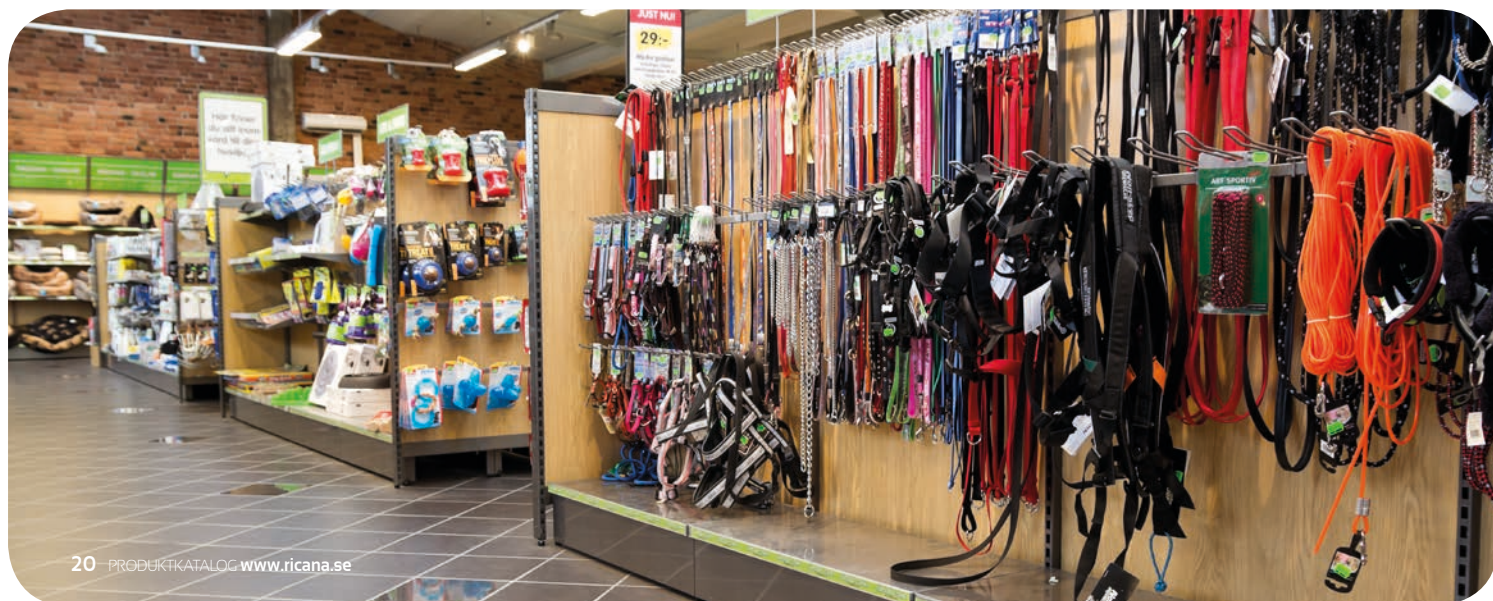



**Gavelsockel för stativ med hög fot**

Säljs i par

Art nr	H	D
284117	170	380
285117	170	480
287117	170	680
288117	170	780



**Frontsockel för stativ med hög fot**

För stativ med hög fot

Art nr	L	H
286017	600	170
289017	900	170

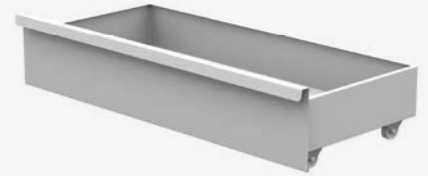

**Sockellåda**

Utnyttja utrymmet under stativet

Art nr	L	H	D
286054	600	170	480
289044	900	170	380
289054	900	170	480



**Frontsockel för innerhörn**

OBS! Endast för fot djup 480 mm

Art nr	L	H
282017	200	170
282750	200	50



**Frontsockel för ytterhörn**

Används vid ytterhörn byggt på L-stativ med stolpe 70x25. Hög & Låg fot.  
OBS! Endast för fot 480 & 430 mm

Art nr	L	H
286217	620	170
286250	620	50



**Frontsockel för ytterhörn**

Används vid ytterhörn byggt på T-stativ med stolpe 70x25. Hög & Låg fot.  
OBS! Endast för fot 480 & 430 mm

Art nr	L	H
281017	1060	170
281050	1060	50



**Gavelsockel för låg fot**

Säljs i par

Art nr	H	D
285109	50	430



**Frontsockel**

För stativ med låg fot

Art nr	L	H
286009	600	50
289009	900	50

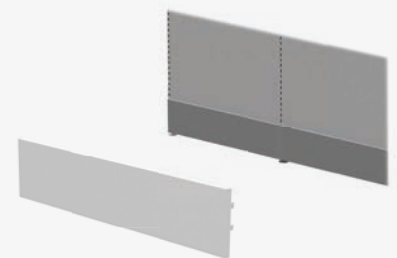

**Plåtsockel**

För montering längst ner, direkt på stolpen.

Art nr	L	H	D
906444	900	200	15

*Ricana Fill*





*Ricana Fill*



**Plåthylla slät 900 mm**

med hål för framkantsgaller och avdelare.

Art nr	B	D
359020	900	200
359030	900	300
359040	900	400
359050	900	500
359060	900	600
359071	900	700
359080	900	800



**Plåthylla slät 600 mm**

med hål för framkantsgaller och avdelare.

\*Utan hål för avdelare

Art nr	B	D
356020	600	200
356030	600	300
356040	600	400
356050	600	500
356060	600	600
356070*	600	700
356080	600	800



**Plåthylla slät för innerhörn**

Vid innerhörn byggt på T-stativ måste stolpen vara 70x25 mm.

Art nr	B	D
353225	650	300
354225	650	400
355225	650	500
356225	650	600
357225	650	700
358225	650	800



**Plåthylla slät för ytterhörn**

Det är olika ytterhörn beroende på om du bygger med L- eller T-stativ. Stolpen måste alltid vara 70x25 i dimension

Art nr L-stativ	Art nr T-stativ	D
353045	353046	300
354045	354046	400
355045	355046	500
354560	356046	600

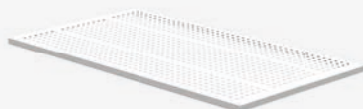

**Plåthylla perforerad 900 mm**

med hål för framkantsgaller och avdelare.

\*Utan hål för avdelare

Art nr	B	D
359120*	900	200
359130	900	300
359140	900	400
359151	900	500
359160	900	600
359170	900	700

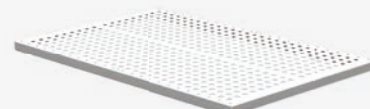

**Plåthylla perforerad 600 mm**

med hål för framkantsgaller och avdelare.

Art nr	B	D
356121	600	200
356130	600	300
356140	600	400
356150	600	500
356160	600	600
356170	600	700



**Trådhylla**

Med gles trådfördelning  
Vändbar

Art nr	B	H	D
306030	600	100	330
306040	600	100	430
306050	600	100	530
306060	600	100	630
309030	900	100	330
309040	900	100	430
309050	900	100	530
309060	900	100	630

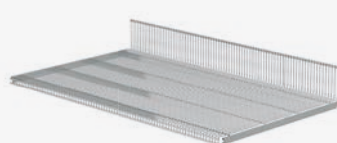

**Trådhylla**

Med tät trådfördelning  
Vändbar

Art nr	B	H	D
303060	600	100	330
304060	600	100	430
305060	600	100	530
303090	900	100	330
304090	900	100	430
305090	900	100	530
306090	900	100	630



**Trådhylla**

Med uppvikt framkant  
Vändbar. Finns förstärkt.

Art nr	B	H	D
316030	600	100	330
316040	600	100	430
316050	600	100	530
319030	900	100	330
319040	900	100	430
319050	900	100	530

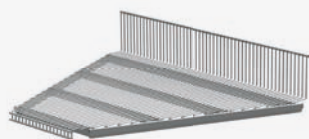

**Trådhylla för innerhörn**

Med tät trådfördelning

Art nr	D
304530	330
304540	430
304550	530

**Tråhylla**

Standard är vit melamin. Går även få i valfritt träslag/färg

Art nr	B	D	H
390630	600	300	19
390635	600	350	19
390640	600	400	19
390645	600	450	19
390930	900	300	19
390935	900	350	19
390940	900	400	19
390945	900	450	19

**Glashylla**

Exkl. konsol.

Art nr	B	D	H
393060	600	300	8
393561	600	350	8
393090	900	300	8
393590	900	350	8

**Plåthylla**

Med solid look. Tjocklek 30 mm. Kontakta oss för mer information.

**Innerhörn L-stativ**

Notera att det går åt 2 hyllor för ett 90 graders hörn.

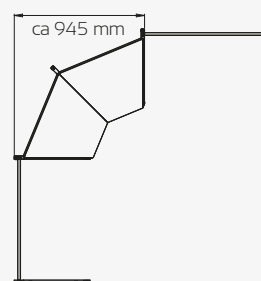
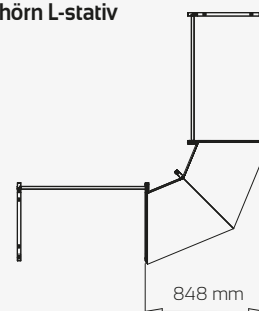
**Ytterhörn L-stativ****Ytter- och innerhörn T-stativ**

Samma innerhörnshyllor används till både L-stativ och T-stativ. OBS Endast 70x25 stolpe.

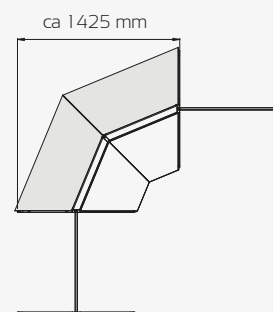

Ricana Fill

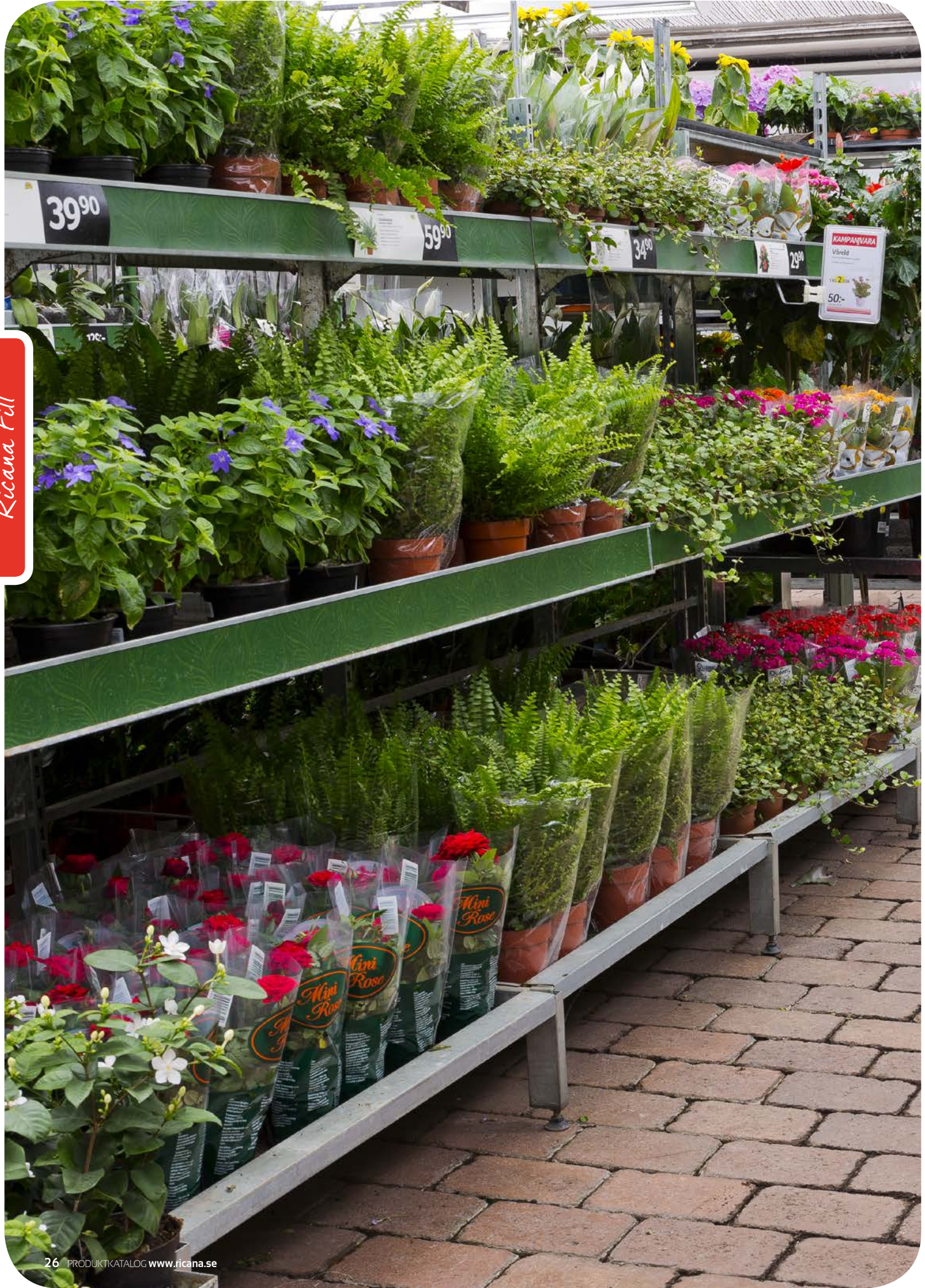

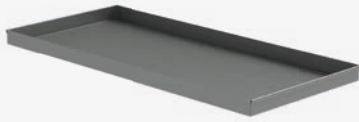
**Blomhylla**

Passar till våra standardkonsoler

Art nr	B	D
376030	600	300
376040	600	400
376050	600	500
376060	600	600
379030	900	300
379040	900	400
379050	900	500
379060	900	600

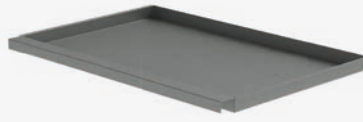
**Bottentråg**

Går endast ha i botten.

Art nr	B	D
386040	600	400
386060	600	600
386085	600	850
389040	900	400
389060	900	600
389085	900	850

**Bottenstag till bottentråg**

Krävs för bottentråg

Art nr	B
386000	600
389000	900

**Blomhylla innerhorn**

Art nr	B	D
372540	640	400
372560	640	600

**Bottentråg innerhorn**

Art nr	
382566	600 mm för 600 mm fot

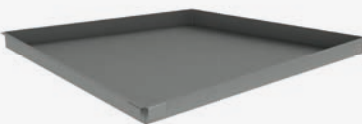
**Bottentråg innerhorn\***

Inkl stödfot

Art nr	
386025	600 mm för 850 mm fot

**Stödfot\***Till bottentråg i hörn  
Stativfot 850

Art nr	
388699	

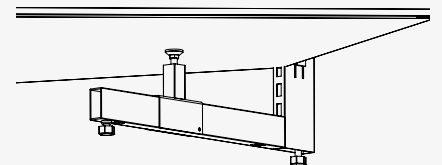
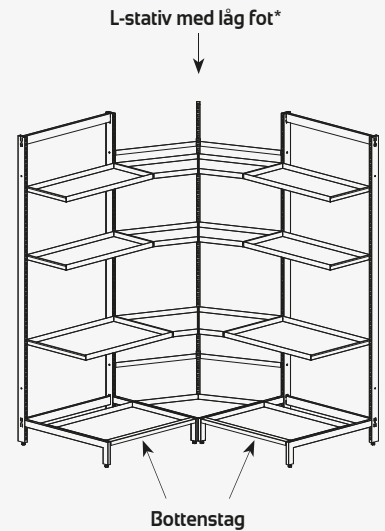

\* Stödfoten används vid byggande av hörn med 600 mm träget på 850 mm foten. Stativ med lågfot och en stödfot används som hörnstolpe.

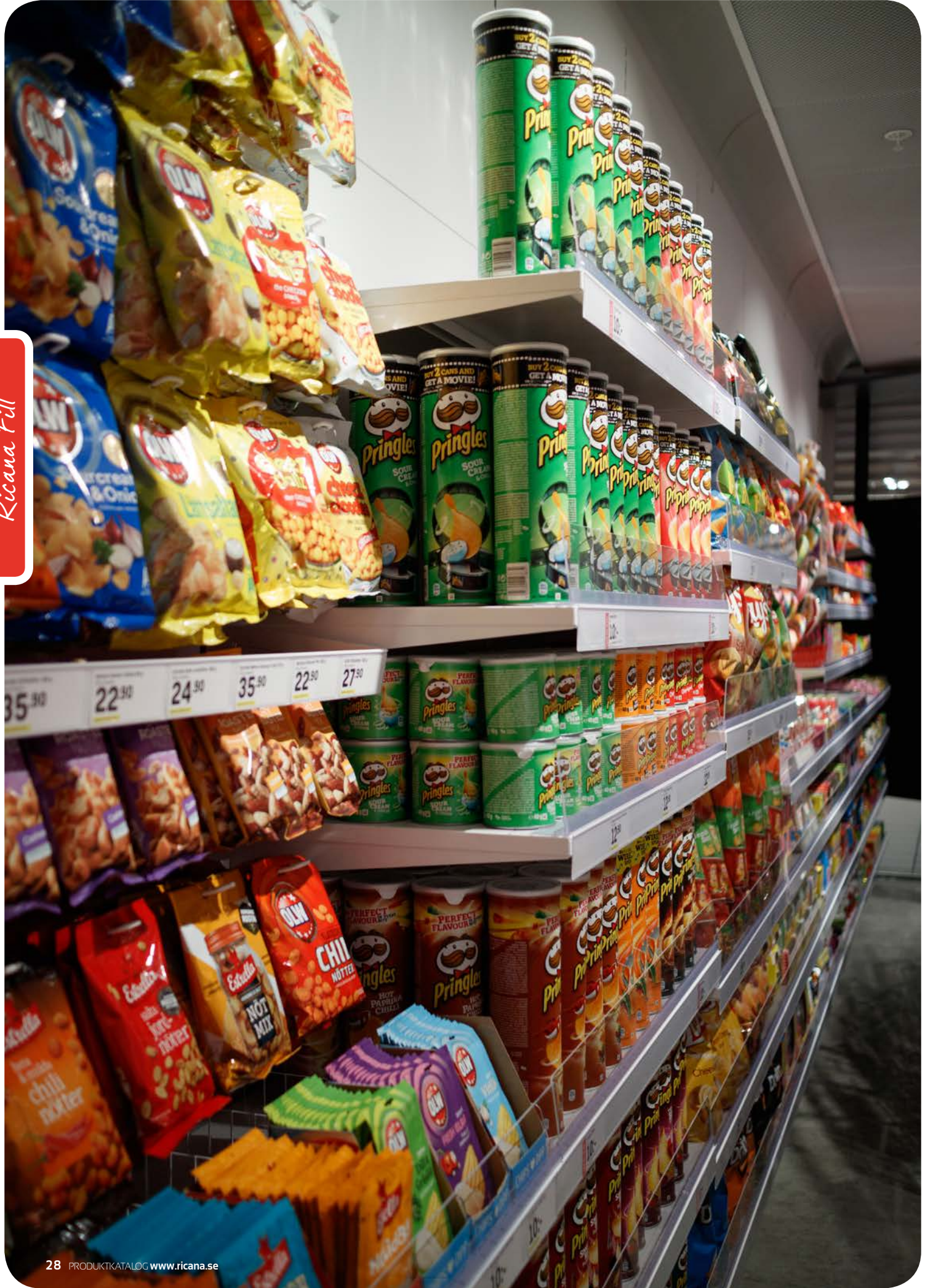

**Trådkorg**

Art nr	B	H	D
346030	600	150	310
346040	600	180	360
346050	600	200	460
349030	900	150	310
349040	900	180	360
349050	900	200	460

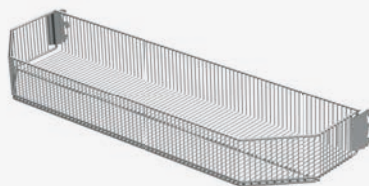
**Gavelkorg ställbar**

Med tät trådfördelning.

Art nr	B	H	D
342090	900	120	265
<b>Avdelare till ovan</b>			
592612		120	265

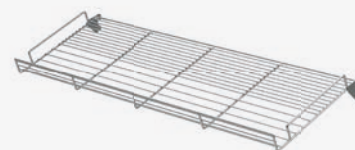
**Skohylla**

Skohylla i tråd

Art nr	B	D
333090	900	300

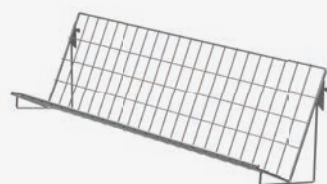
**Tidskriftshylla**

Tråd

Art nr	B	H	D
339015	900	280	140

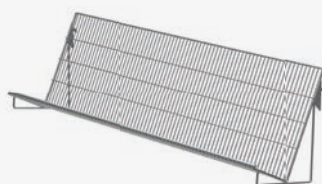
**Video- / Bokhylla**

Tråd

Art nr	B	H	D
88881699	900	250	160

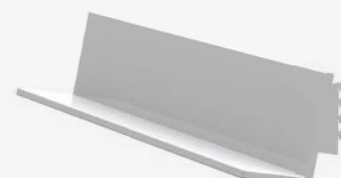
**Video- / Bokhylla**Plåt. Vändbar för bästa flexibilitet.  
Inkl. konsoler

Art nr	L	H
336150	600	150/200
339150	900	150/200

**CD/DVD-Hylla**

Art nr	L	H	D
222059	600	100	150
222060	900	100	150

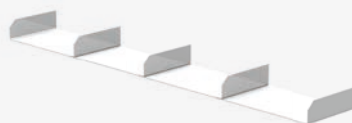
**Avdelare CD/DVD-Hylla**

Passar både 600 och 900 mm hylla.

Art nr
222063

**Vinkelarm / Vinkelstag**

Vinkelarm &amp; vinkelstag används för att vinkla ut de nedre hyllorna

Art nr
260046 För bok/videohylla, 2 st/sektion
222061 För CD/DVD-hylla, 2 st/sektion

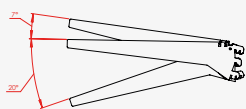

**Konsol ställbar**

Passar till alla våra plåthyllor, trådhyllor och blomhyllor. 2 st konsoler/hylla

Art nr	D
549630	300
549640	400
549650	500
549660	600



**Konsol förstärkt**

Ej ställbar. Passar till alla våra plåthyllor, trådhyllor och blomhyllor. 2 st konsoler/hylla. Används vid tyngre exponering.

Art nr	D
559640	400
559650	500
559660	600
559670	700
559680	800

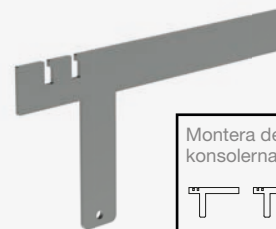

Montera delade konsolerna så här

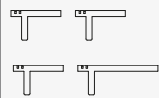

**Bottenkonsol**

Det krävs 4 st bottenkonsoler för 1 st bottenhylla

Art nr	D
549750	165 mm
549760	265 mm



**Konsol för spårpanel**

Passar till alla våra plåthyllor, trådhyllor och blomhyllor. 2 st konsoler/hylla. Säljs parvis

Art nr	D
15700300	300
15700400	400
15700500	500



**Konsol för trähylla ställbar**

Med tapp. Säljs parvis

Art nr	D
569625	244 mm för trähylla 300
569630	294 mm för trähylla 300
569635	344 mm för trähylla 400
569640	394 mm för trähylla 400
569645	444 mm för trähylla 500



**Konsol för trähylla rak**

med tapp. Säljs parvis

Art nr	D
569626	244 mm för trähylla 300
567610	294 mm för trähylla 300
569648	344 mm för trähylla 400
567720	394 mm för trähylla 400
569658	444 mm för trähylla 500
567820	494 mm för trähylla 500

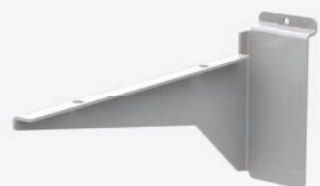

**Konsol för trähylla i spårpanel**

Vinklad utan tapp. Säljs parvis

Art nr	D
15700301	300
15700401	400
15700501	500
15700601	600

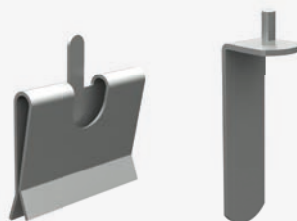

**Bottenclips & Bottenbeslag**

För trähylla

Art nr	L	H	D
56999900			Bottenclips, 2 st/hylla
96451403			Bottenbeslag, 4 st/hylla



**Konsol för glashylla**

Art nr	L	H	D
<b>För bakkant</b>			
88880318	600	598	90
88880317	900	898	90

<b>För sidor</b>			
285611	Säljs parvis		300
285618	Säljs parvis		350

Quick Knit

Ø 17 cm

molly

KONSUMENTKONTAKT

VIKRIKUNFORMATTION

Nyttant: Ca 50 g - 50 m  
Kvalitet: 100% Akryl  
Strickor: Nr 8  
Masktätthet: 12 m x 16 v = 10 x 10 cm

Väl av grivlek på stickor/väknål på våra banderoller  
är endast en rekommendation. Läs försiktigt på att  
angivna till det nummer på stickor Du måste ha för  
att få 12 m i slätstickning på 10 x 10 cm.

Maskintvättbart.  
Använd ej sköljmedel.

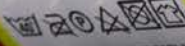

GARN MOLLY 50 G RÖD

Katalog: 11H Sida: 264

16.00



20 323592

RICANA

Ricana Fäll

molly

KONSUMENTKONTAKT

Järbo Garn 48

se www.jarbo.se

Järbo  
GARN

molly

KONSUMENTKONTAKT

Sida Garn 12

Järbo  
GARN

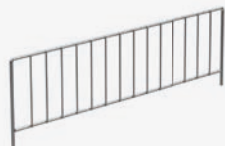

**Avdelare**

För plåthylla

Art nr	H	D
582880	80	300
583880	80	400
584880	80	500
585880	80	600



**Framkantsgaller**

För plåthylla

Art nr	H	L
588580	80	600
588880	80	900

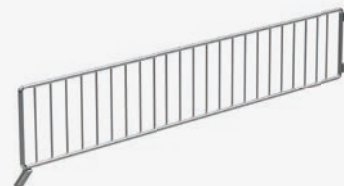

**Avdelare**

För trådhylla. Gles trådfördelning

Art nr	H	D
573290	90	320
574290	90	420
575290	90	520
576290	90	620

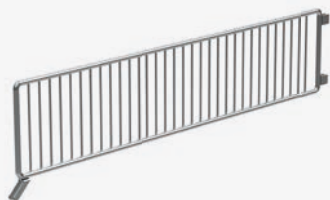

**Avdelare**

För trådhylla. Tät trådfördelning

Art nr	H	D
579032	90	320
579042	90	420
579052	90	520
579062	90	620



**Tväravdelare**

Tät trådfördelning. Delar av facken på djupet.

Art nr	H	L
579022	90	210

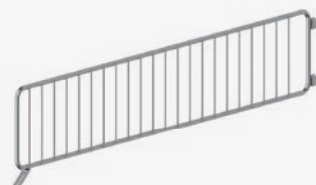

**Avdelare**

För trådhylla med uppvikt framkant

Art nr	H	D
573280	80	325
574280	80	425
575280	80	525



**Framkantsgaller**

För trådhylla. Gles trådfördelning

Art nr	L	H
575890	600	90
578890	900	90



**Framkantsgaller**

För trådhylla. Tät trådfördelning

Art nr	L	H
578891	900	90



**Avdelare**

För trådkorg

Art nr	H	D
593115	150	310
593618	180	360
594620	200	460



14 661 68

AVSL 28 TERMOPLAST

14 661 77

AVSL 37 TERMOPLAST

14 701 00

FÖRSKR. BVND-M160GT

Ricana Fäll

14 762 03  
FÖRSKR POLYAM M12-LÄS

14 761 19  
FÖRSKR POLYAM M20 10-14MM

14 761 17  
FÖRSKR POLYAM M50 GRÄ

16  
POLYAM M40 GRÄ



## Ricana Fäll

Spjut för spårpanel



### Enkelspjut

För spårpanel

T = Tjocklek på tråden

Art nr	T	L
520100	6	100
520150	6	150
520200	6	200
520250	6	250
520303	6	300



### Dubbelspjut

För spårpanel

T = Tjocklek på tråden

Art nr	B	T	L
521500	26	5	150
522000	26	5	200
523000	26	5	300

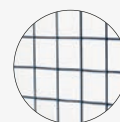

### Spjut för galler

Vi har även spjut för galler, kontakta oss för mer information.



**Enkelspjut**

För perforerad plåtrygg

T = Tjocklek på tråden

Art nr	T	L
524015	4	150
524020	4	200
524025	4	250
526010	6	100
526015	6	150
526020	6	200
526025	6	250
526030	6	300
528030	8	300
528040	8	400

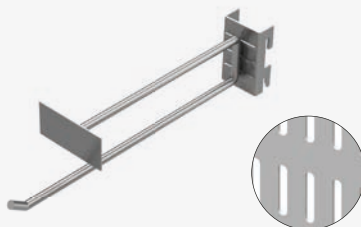

**Enkelspjut med hållare för etikettlist**

För perforerad plåtrygg

T = Tjocklek på tråden

Art nr	T	L
521715	6	150
521720	6	200
521725	6	250
521730	6	300

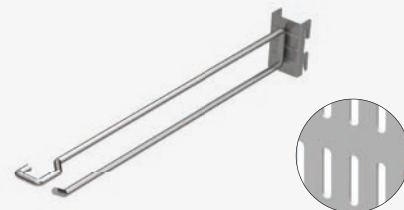

**Enkelspjut med hållare för plåtfläp**

För perforerad plåtrygg

T = Tjocklek på tråden

Art nr	T	L
521206	6	300



**Dubbelspjut**

För perforerad plåtrygg

T = Tjocklek på tråden

Art nr	B	T	L
522511	28	5	100
522516	28	5	150
522520	28	5	200
522526	28	5	250
522636	28	5	300

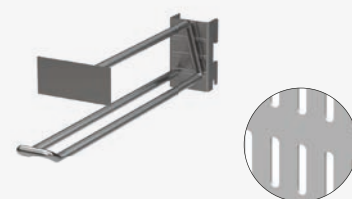

**Dubbelspjut med hållare för etikettlist**

För perforerad plåtrygg

T = Tjocklek på tråden

Art nr	B	T	L
522815	28	5	150
522820	28	5	200
522825	28	5	250
522830	28	5	300



**Rörspjut**

För perforerad plåtrygg

T = Dimension på röret

Art nr	T	B
88880369	25	200
88881530	25	300



**Etikettlist för spjut**

Passar till våra spjut med hållare för etikettlist. Fästs med dubbelhäftande tejp. Transparent.

Art nr	H	B
62260504	26	55



**Perfolist**

Spjutskena i plåt

Art nr	B	H
88880337	894	70



**Enkelspjut**  
För spjutskena

T = Tjocklek på tråden

Art nr	T	L
500410	4	100
500415	4	150
500420	4	200
500425	4	250
500615	6	150
500620	6	200
500625	6	250
500630	6	300
500640	6	400
500830	8	300
500840	8	400
500850	8	500

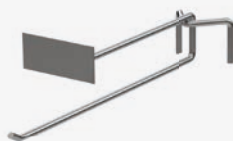

**Enkelspjut med hållare för etikettlist**  
För spjutskena

T = Tjocklek på tråden

Art nr	T	L
501620	6	200
501625	6	250
501630	6	300



**Enkelspjut med hållare för plåtflärp**  
För spjutskena

T = Tjocklek på tråden

Art nr	T	L
501306	6	300



**Enkelspjut**  
För spjutskena. Med bricka diam 30 mm.

T = Tjocklek på tråden

Art nr	T	L
506015	6	150
506020	6	200
508030	8	300



**Dubbspjut**  
För spjutskena.

T = Tjocklek på tråden

Art nr	B	T	L
502615	26	4	150
502620	26	5	200
502625	26	5	250
502630	26	5	300



**Dubbspjut med hållare för etikettlist**  
För spjutskena

T = Tjocklek på tråden

Art nr	B	T	L
503625	26	5	250
503630	26	5	300



**Rörspjut**  
För spjutskena

T = Dimension på röret

Art nr	T	B
88880061	25	150
88880062	25	300



**Spjutskena**

Art nr	L
260630	600
260930	900



### Konfektionsbåge

Tillverkat i plattjärn.

Art nr	L	D
266015	600	150
266030	600	300
269015	900	150
269030	900	300

#### För innerhörn

265030	652	300
--------	-----	-----



### Konfektionsbåge

Med kula för att stoppa galgarna.  
Tillverkat i plattjärn.

Art nr	L	D
266035	600	300
269035	900	300



### Konfektionsbåge

Tillverkat i 25 mm rör

Art nr	L	D
88880095	600	300
88881648	900	300



### Konfektionsbåge

För spårpanel. Tillverkat i 25 mm rör.  
Möjlighet att kombinera med en hylla.  
Kontakta oss för mer information.

Art nr	L	D
264615	460	150
900729	430	300
213663	600	300



### Hakarm

Frontexponering med hack för galge.  
6x20x300 mm

Art nr	
506035	För perforerad rygg
506030	För spjutskena
900733	För spårpanel



### Rakarm

Frontexponering för galge.  
6x22x300 mm

Art nr	
500635	För perforerad rygg
500631	För spjutskena
500636	För spårpanel

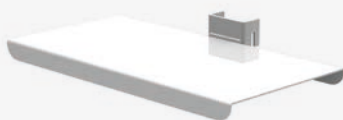

### Skohållare

Art nr	
900768	För perforerad rygg
900766	För spjutskena
900767	För spårpanel



### Bollhållare

Art nr	
900765	För perforerad rygg
900763	För spjutskena
900764	För spårpanel



### Keps hållare

Art nr	
900759	För perforerad rygg
900715	För spjutskena
900714	För spårpanel





*Ricana Fill*



**Krysshålsskena**

Art nr	B
285619	600
285627	900

**Avdelarm**  
För krysshålsskena

Art nr	D
285620	480



**Avdelare för kudde/täcke**

Hängs på spjutskena

Art nr	H	D
285640	1000	400
285647	500	400



**Skena för spadspjut**

Art nr	B
780101	900

**Dubbelspjut för spadar**

Art nr	D
780102	600



**Rörställ för lister**

4 st Ø133 mm rör i höjderna 500, 600, 800 och 1000 mm

Art nr	B
900282	900



**Reglerbar skena**  
För avståndsspjut

Art nr	B
88882923	900-1000

**Avståndsspjut**  
För reglerbar skena

Art nr	D
88882925	350





Ricana Fill

Tröskel 140cm 19:00



**Skena för plastbackar**

Passar förrådsback

**Art nr**

88881179	900 mm för stora lådor
88881180	900 mm för små lådor

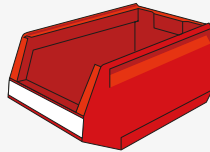
**Förrådsback**

Kan fås i röd, gul, grön eller blå färg.

Art nr	Liter	B x H x D
907600	0,2	105 x 45 x 96
907500	1,0	105 x 75 x 170
907400	3,7	148 x 130 x 250
907300	8,8	206 x 150 x 350
906300	11,0	206 x 200 x 350
907100	25,0	310 x 200 x 500
907200	33,0	310 x 250 x 500

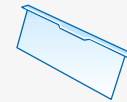
**Lucka**

Till förrådsback. Transparent

Art nr	Till
907540	1,0 L
907440	3,7 L
907340	8,8 L
906340	11,0 L
907140	25,0 L
907240	33,0 L

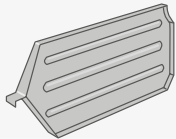
**Avdelare**

Till förrådsback. Grå.

Art nr	Till
907350	8,8 L
907150	25,0 L
907250	33,0 L

**Etikett**

Till förrådsback

Art nr	Till
907583	1,0 L
907483	3,7 L
907383	8,8 L
906383	11,0 L
907183	25,0 L
907283	33,0 L

**Skena för slatbox**Passar Popbox & Cratebox.  
För upphängning i stolpe.

Art nr	B
260938	900

**Popbox**

För spårpanel. Frostad plast

Art nr	B	H	D
2600010	280	170	357

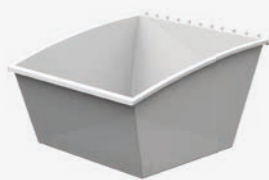
**Popbox Tilt**

För spårpanel. Frostad plast

Art nr	L	H	D
2600011	285	170	300
2600012	285	170	400

**Cratebox Tilt**

För spårpanel. Frostad plast

Art nr	L	H	D
2600015	285	170	300
2600016	285	170	400



**Dekorplåt**

Art nr	B	H	D
294620	600	200	30
294920	900	200	30



**Skyltram**

Hörn, 1200 och 600 mm enligt offert.  
Ej ställbar.

Art nr	B	H
777744	900	300
132272	900	400
777739	900	500



**Toppskylthållare**

C-profil, rak, ej ställbar.

Hörn, 1200 och 600 mm enligt offert.

Art nr	B	H
930007	900	300
930001	900	400
930008	900	500



**Toppfram**

Ställbar i 2 lägen.

1200 och 600 mm enligt offert.

Art nr	B	H
901716	900	200
900713	900	300
901717	900	400
901718	900	500



**Skyltram**

Monteras på sammankoppling.

600 mm enligt offert.

Art nr	B	H
900216	900	200



**Skyltram**

Toppmonterad i stolpe.

Hörn, 1200 och 600 mm enligt offert.

Art nr	B	H
<b>För stolpe 50x25</b>		
500146	900	200
500148	900	300
<b>För stolpe 70x25</b>		
500145	900	200
500147	900	300

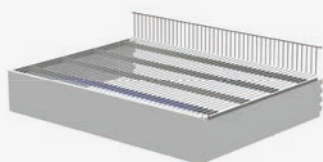

**Toppfram**

Inkl. belysningsmodul och lysrör. Trådhylla 900x600 (309060) går att lägga ovanpå. 600 mm enligt offert.

Art nr	B	H	D
296501	900	150	650
7110111	39W lysrör till toppfram		



**Skylthållare med belysning**

Inkl. lysrör. Exkl. opalskylt.

Hörn och 1200 enligt offert.

Art nr	B	H	D
900777	600	210	600
900776	900	210	600



**Belysningsramp konvex**

Inkl. lysrör och skyltram.

Hörn och 1200 enligt offert.

Art nr	B	H	D
88880377	600	500	600
88880368	900	500	600



### Belysning Anubis LED

Djupet går att få i andra längder, kontakta oss för mer information.

Art nr	L	H	D
680120	900	60	640

**Konsol**  
684010      Djup 600 mm

Dekorplåt / Skyltramar / Belysning

*Ricana Fill*



### Belysningsramp

Inkl. lysrör och skyltram.

Hörn och 1200 enligt offert.

Art nr	B	H	D
88881442	600	500	650
88881437	900	500	650

**Gavelplåt till belysningsramp**  
88881447      Säljs parvis



### Belysningsramp Bergamo LED

Art nr	B	H
299802	900	400
299702	600	400

#### Startsladd Bergamo/Anubis

7071000      Längd 3 meter

#### Skarvsladd Bergamo/Anubis

7071041      Längd 0,5 meter



### Belysningsramp Bologna

Art nr	B	H
299900	900	400

#### Sladdar

Passar till belysningar presenterade i katalogen.

#### Startsladd

7070350      Längd 2,5 meter

7070352      Längd 5 meter

#### Skarvsladd

7070356      Längd 2 meter

# Fragrance



Get ready for  
summer!

KICKS  
19 kr  
129 kr  
89 kr

KICKS  
99 kr  
109 kr  
89 kr



# Ricana Expo

Kläder, skor, kosmetik är exempel på produkter våra lösningar exponerar. I området Ricana Expo är detaljerna viktiga. Inslag som trä, plast, plåt och belysning är faktorer som lyfter varumärken och påverkar köplusten.

Stört- och stapelbara korgar, tröjborrd, trottorpratrare, bijouteritom, broschyrställ med flera, besparar plats och skapar den rätta känslan.

Möjligheterna är många och tänk på att vi i många fall kan erbjuda standard- och skräddarsydda lösningar kombinerat med varandra.



Resevattenflaska  
med skål  
500 ml



**39:-**





**Störtkorg Helena**

I Tråd

Art nr	B	D	H
046060	600	600	790

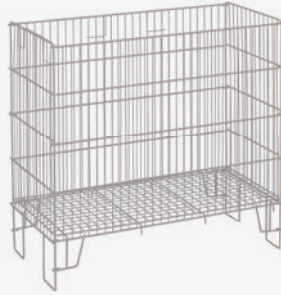

**Störtkorg Daniella**

I Tråd

Art nr	B	D	H
048040	840	410	790



**Störtkorg Jacqueline**

I Tråd

Art nr	B	D	H
045050	500	500	790



**Störtkorg Jeanette**

I Tråd

Art nr	B	D	H
046040	580	390	790



**Störtkorg**

Korgens höjd: 370 mm. Lös hylla

Art nr	B	D	H
055545	550	550	865
055945	900	550	865



**Störtkorg**

Korgens höjd: 700 mm. Lös hylla

Art nr	B	D	H
055525	550	550	865



**Störtkorg i plåt**

4-kantig med flyttbar hylla samt hjul

Art nr	B	D	H
880100	500	500	700



**Störtkorg i plåt**

6-kantig med flyttbar hylla

Art nr	B	D	H
88880009	820	820	800



**Störtkorg Therese**

Inkl. 4 st plastkupoler

Art nr	B	D	H
031490	425	480	1490

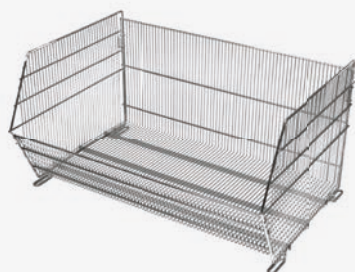

### Hillerstorkorg

Finns i tät och gles trådfördelning.

Art nr		B	H	D
089000	TÄT	900	450	600
080900	GLES	900	450	600
080600	GLES	600	450	600

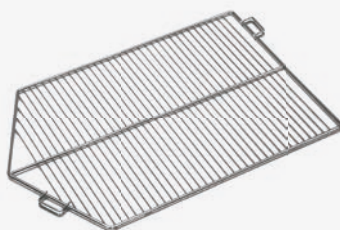

### Avdelare

Finns i tät och gles trådfördelning samt 2 olika höjder.

Art nr		H	D
089001	TÄT	360	600
089003	TÄT	180	600
080901	GLES	360	600



### Vagn

Passar både täta och glesa korgar.

Art nr	B	H	D
080903	900	190	500
080603	600	190	500

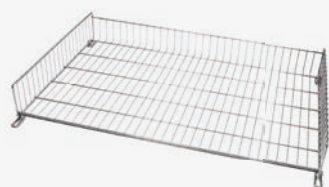

### Toppkorg

Finns i tät och gles trådfördelning.

Art nr		B	H	D
089002	TÄT	900	150	500
080902	GLES	900	150	500
080602	GLES	600	150	500

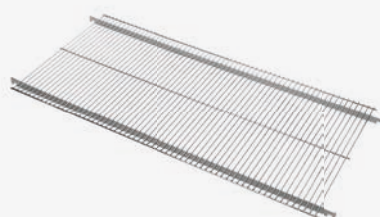

### Hyllplan

Art nr		B	D
089006	TÄT	900	420

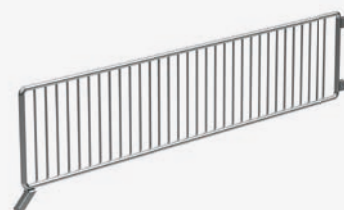

### Avdelare

För hyllplan, tät trådfördelning.

Art nr	H	D
579042	90	420

### Placering i stativ

Vid placering i stativ behövs följande för första korgen

Art nr	
359050	Plåthylla 900x500
549750	Bottenkonsol 165 mm (4st)
080905	Hållare för korg (säljs parvis)





35.90

Lactacyd Total 59.00

92.00

52.00

Plus 16p 23.00

Libresse Bindor 52.00

Libresse Invisible 13.90

Libresse Invisible 13.90

Always Ultra 42.00

Always Ultra Night 42.00

5.00



## Ricana Expo | Stapelbar korg "Stockholm"



### Stockholmskorg

Finns i både helpall- och halvfallsstorlek.

Art nr	B	D	H
071200	1200	800	500
070600	800	600	500



### Avdelare

Art nr		H	D
071201	Helpall	800	410
070601	Halvpall	600	410

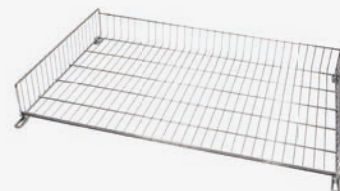

### Toppkorg

Placeras ovanpå korgen.

Art nr	B	D	H
071202	1200	800	150



### Vagn

Korgen placeras direkt på vagnen, inga extra fästen krävs

Art nr	
071203	För helpallskorg
070603	För halvfallskorg



### Pallsarg

Används vid montering på helpall

Art nr	B	D
071204	1200	800





**Palltorn i tråd**

helpall 1200x800 mm. höjd 400 mm

**Art nr**

8888 1794	Underkorg med lucka
8888 1793	Överkorg

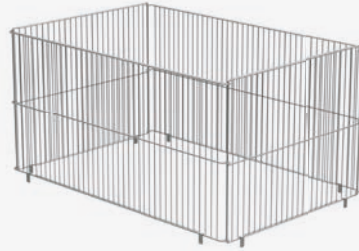

**Pallkrage i tråd**

Finns för både helpall och halvfall.  
Zink är standard, går även få pulverlackat.  
Höjd 600 mm

**Art nr**

Art nr	L	B	H
090660	800	600	600
091260	1200	800	600



**Pallkrage i tråd**

Finns för både helpall och halvfall.  
Zink är standard, går även få pulverlackat.  
Höjd 200 mm

**Art nr**

Art nr	L	B	H
090620	800	600	200
091220	1200	800	200

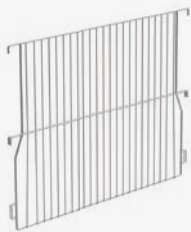

**Avdelare för pallkrage i tråd**

Kan sättas på tvären och på längden.  
2 olika höjder, 200 mm & 600 mm.

**Art nr**

Art nr	L	H
090621	600	200
091221	800	200
091261	800	600
091263	1200	200



**Pallbotten**

Tillverkad i trä. inkl hjul  
Halvfall: 4 st 75 mm bromsade hjul  
Helpall: 6 st 75 mm bromsade hjul

**Art nr**

Art nr	B	D
909877	800	600
909876	1200	800



**Pallkrage**

I trä. Finns i svart & vit färg.

**Art nr**

Art nr	L	B	H
099082	800	600	200
099122	1200	800	200



**Pallock**

Läggs mellan eller ovanpå kragar för att skapa exponeringsyta.

**Art nr**

Art nr	L	B
90985001	800	600
90985101	1200	800



**Pallöverdrag**

Finns för helpall och halvfall, upp till 4 pallars höjd. Kontakta oss för mer information.  
Går att få i de flesta färger.







**Brödvagn**

På hjul. Hyllorna går att fälla upp för smidigare påfyllning.

Art nr	L	H	D
302010	Brödvagn 900 mm		
119240	Minirolli - stackningsbar		



**Bord B4 Tripp Trapp Trull**

Bord med 3 nivåer, på hjul.

Art nr	B	D	H
213616	1500	1150	1000



**Satsbord**

Stackningsbara. Toppskiva i 19 mm frostat glas.

Art nr	B	D	H
990120	1000	500	900
990124	875	500	750
990128	750	500	600



**Tröjbord #2**

Krom / Vit

Art nr	B	D	H
991968	1200	800	900



**Tröjbord Axel 900**

Krom / Vit

Art nr	B	D	H
992087	900	1100	800



**Tröjbord Axel 1200**

Krom / Vit

Art nr	B	D	H
992071	1200	1100	800



**Bijouteritorn**

Med spårad panel. Endast tillbehör med spårpanelsbeslag passar.

Art nr	B	D	H
213646	450	450	1800



**Vaxduksställ**

Inkl. avskärningskniv och mätstock.

Art nr	L	D	H
260117	1650	600	1630



**A-ställ**

CD / DVD-ställ med 10 hyllor. 200 mm djupt ihopfällt.

Art nr	B	D	H
88882899	630	810	1470





**Rundställ**

**Art nr**

213620	R6 - Ø600 mm
10213621	R8 - Ø800 mm

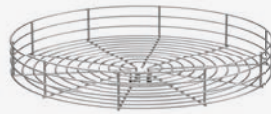

**Toppkorg till Rundställ**

**Art nr**

88881298	Till R6
88881299	Till R8



**Häst**

Höj- och sänkbar.

**Art nr**

	<b>B</b>	<b>D</b>
213650	900	450
213651	1200	450



**X-ställ**

Höj- och sänkbar.

**Art nr**

	<b>B</b>	<b>D</b>
213639	550	550



**T-ställ**

Höj- och sänkbar.

**Art nr**

	<b>B</b>	<b>D</b>
213640	550	550



**K-ställ**

inkl. 4 st höj- och sänkbara raka armar

**Art nr**

	<b>B</b>	<b>D</b>
10213706	750	750



**Podie P1 & P2**

inkl. hjul

**Art nr**

		<b>B</b>	<b>D</b>
213641	P1	1200	600
213642	P2	1200	800



**Volymnät till P1**

**Art nr**

	<b>B</b>	<b>D</b>	<b>H</b>
88881371	1200	600	650



**Papperskorg**

Överdel: Silver  
Underdel: Galvad plåt

**Art nr**

	<b>B</b>	<b>D</b>	<b>H</b>
88882127	400	300	800

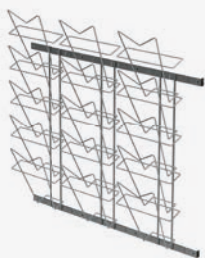

**Broschyrfack**

För väggmontage

**Art nr**

013504 15 fack A4



**Broschyrfack**

För väggmontage

**Art nr**

010055 5 st fack A5  
010054 5 st fack A4



**Broschyrfack**

För väggmontage

**Art nr**

010105 10 st fack A5  
010104 10 st fack A4  
010135 13 st fack A5

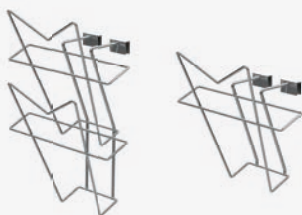

**Broschyrfack**

För skena

**Art nr**

986335 1 fack A5  
986334 1 fack A4  
986135 2 fack A5  
986136 2 fack A4



**Snurrställ med broschyrfack**

**Art nr**

020405 40 fack A5  
020404 40 fack A4



**Snurrställ med broschyrfack**

**Art nr**

020205 20 fack A5  
020204 20 fack A4



**Snurrställ med broschyrfack**

**Art nr**

020164 16 fack A4



**T-skyllhållare**

Inkl. 4 krokor för hängande skyltar.  
Ställbar höjd: 500-750 mm  
Bredd: 1050 mm

**Art nr**

900211 Med fäste för 50 x 25 stolpe  
900215 Med fäste för 70 x 25 stolpe



**Infoskyllhållare Golv**

Inkl. A4 plexi

**Art nr**

900850

**H**

1120



Broschyrfack, Skyltning & Info | Ricana Expo



**Trottoarpratare**

Inkl. klar skyddsplast med magnettejp.

Art nr	För storlek
999258252	500 x 700
8888370100	700 x 1000



**Snäppram**

För upphängning på vägg.  
25 mm aluminiumprofil med raka hörn.

Art nr	För storlek
99930001	A4
99930201	A3
99930101	500 x 700
99930301	700 x 1000

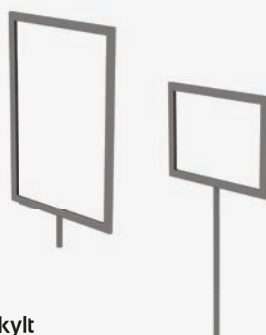

**Infoskylt**

Tillverkad i metall.

Art nr	För storlek
262102	A5 ram med 5 cm tapp
262103	A5 ram med 25 cm tapp
262100	A4 ram med 5 cm tapp
262101	A4 ram med 25 cm tapp



**Fot till infoskylt**

Med stopp för att kunna höja och sänka skylttramen

Art nr	L	B	H
262104	145	145	200







**Provpall**

Provpall för skor. Inkl. vadderad sits

Art nr	B	D	H
213647	350	350	400



**Spegel**

Dubbelsidig. Inkl. hjul

Art nr	B	D	H
213644	500	540	1845



**Skolkrok**

Art nr		
88880655	Enkel	80 mm
88881891	Dubbel	185 mm



**Vitriinskåp**

Hängs på befintliga stativ

Art nr	B	D	H
88882152	900	400	800



**Vitriinskåp**

Hängs på befintliga stativ

Art nr	B	D	H
88882791	600	400	800

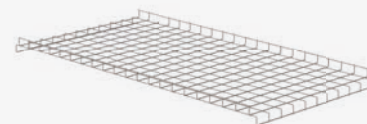

**Takgaller**

För exponering av varor. 100 mm maskor.

Art nr	B	D
88882663	2000	1000



**Vitriinskåp**

Aluminium och glas  
Skjuddörrar med lås  
Hängs på bef. stativ cc 900

Art nr	B	D	H
89030001	900	300	800



**Vitriinskåp**

Aluminium och glas  
Skjuddörrar med lås  
Hängs på bef. stativ cc 900

Art nr	B	D	H
89030101	900	300	400



**Tallriksställ**

Art nr	Storlek
88882115	1 fack
88881322	4 fack
88881051	6 fack
88881321	8 fack
88881052	11 fack



Space solutions for your brand

RICANA

RICANA

Ricana Expo

www.ricana.se

RICANA

www.ricana.se

RICANA

www.ricana.se

RICANA

Space solutions for your brand



# Ricana Misc

I området Ricana Misc återfinns standardprodukter som exempelvis, kundvagnar, etikethållare, kundkorgar samt tillbehör som genererar våra kunder en helhetslösning för butiken.

Möjligheterna är många och tänk på att vi i många fall kan erbjuda standard- och skräddarsydda lösningar kombinerat med varandra.





**DIN EGEN SKOPA!**

Ta en nydiskad skopa här.  
När du har plockat  
godis lägg det i  
skoporna



**Spjutstopper**

För enkelspjut

Art nr	För tjocklek
53060001	5 mm tråd
53060201	8 mm tråd



**Plastknopp**

För enkelspjut

Art nr	För tjocklek
9406	6 mm tråd
9408	8 mm tråd



**Prisflärp**

För dubbelspjut. Tillverkad i plåt.  
27 x 30 mm

Art nr	För tjocklek
77340	4 mm tråd
77348	5 mm tråd

Ricana Misc



**Prismärkningsbåge**

Används framför spjut. Plats för etikettlist.

Art nr	B	D
261090	900	100
262090	900	200
263091	900	300



**Spjutlås**

För dubbelspjut

Art nr
53061001



**Spjutstopp**

Med magnet. Magnetlåsöppnare krävs.

Art nr
343000



**Spjutstopp**

Med magnet. Inkl. trigger för larmbåge.  
Magnetlåsöppnare krävs.

Art nr
343002

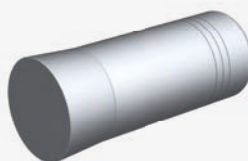

**Magnetlåsöppnare**

Används till spjutstopp

Art nr
343001





HOBBYFILT 20X30 CM PÅSKGUL  
Katalog: 12H Sida: 410  
14.00  
25 025511

HOBBYFILT 20X30 CM LÅDROSA  
Katalog: 12H Sida: 410  
14.00  
25 025542

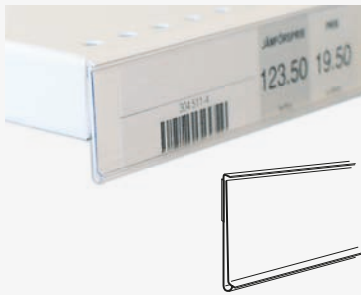

**AL & ALM**

Etiketthållare för plåt- och trähylla. Standardfärger är transparent blå, röd, vit. AL = Dubbelhäftande tejp | ALM = Magnet

Art nr		L	H
622688	AL	885	26
623988	AL	885	39
662688	ALM	885	26

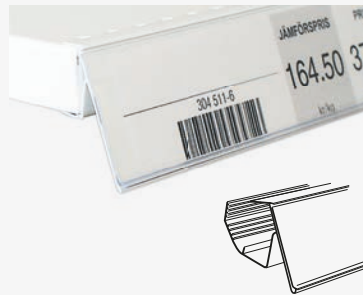

**SHR**

Vinklad etiketthållare för plåthylla, kläms runt plåthyllan. Fråga oss om olika färger och fler längder.

Art nr	L	H
672688	885	26
673988	885	39

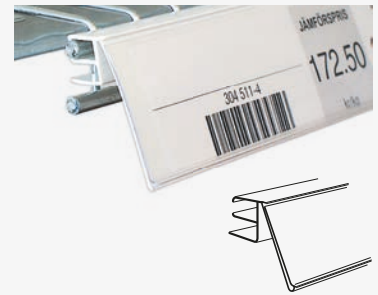

**SHP**

Vinklad etiketthållare för trådhylla. Passar 5-8 mm tråd. Fråga oss om olika färger och fler längder.

Art nr	L	H
682688	885	26
683988	885	39

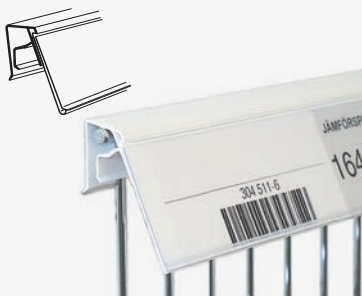

**KEAL**

Vinklad etiketthållare för lodräta glaskanter och trådkorgar. Passar 4-8 mm. Fråga oss om olika färger och fler längder.

Art nr	L	H
642680	885	26

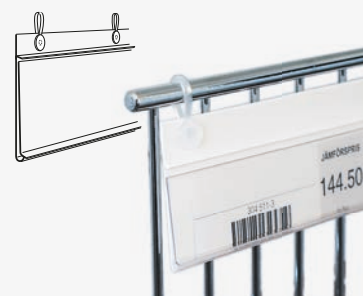

**ALH**

Etiketthållare med clips. För trådkorgar och trådhyllor. Fråga oss om olika färger och fler längder.

Art nr	L	H
662690	885	26
663988	885	39



**SBG**

Hylltalare. Passar alla ovanstående etiketthållare. Transparent.

Art nr	L	H
647610	105	76



**DS**

Etiketthållare för spjut. Vid enkelspjut krävs balansdel "ES". Transparent.

Art nr	L	H
6426504	55	26
64260804	80	26

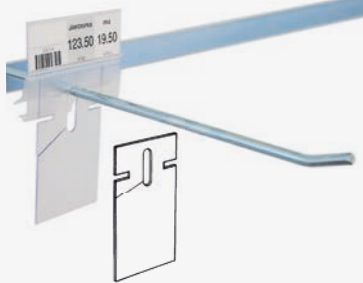

**ES**

Monteras på DS vid användning på enkelspjut. Transparent.

Art nr	L	H
61801004	80	105



**BXM**

Med underhylla. Levereras blankförzinkad eller lackerad i färg. Handtag med reklamtryck kan erhållas. Hjul 125 mm.

Art nr	L	B	H
151001	940	600	1030



**B75**

Levereras blankförzinkad eller lackerad i färg. Handtag med reklamtryck kan erhållas.

Art nr	L	B	H
0000	970	560	1060



**Junior**

Levereras blankförzinkad. Extra kraftig konstruktion, lastkapacitet: 300 kg

Art nr	L	B	H
900615	970	520	995



**Barcelona**

Kundkorg på hjul. 54 liter. Tillverkad helt i återvinningsbar plast.

Art nr	L	B	H
903796	550	395	430



**Kundkorg**

Tillverkad i plast. Finns i flera olika färger.

Art nr	L	B	H
900610 20L	440	310	210
900600 27L	480	330	250



**Korgtralla**

Tillverkad i metall

Art nr	
90061203	För 20 liters kundkorg
90061103	För 27 liters kundkorg





**Länkhjul**  
Med broms

Art nr	Storlek
955900150	50 mm
955900175	75 mm
9554110005411	100 mm
9555810005233	100 mm förstärkt
9555812005433	125 mm blå



**Länkhjul**  
Utan broms

Art nr	Storlek
955900050	50 mm
955900075	75 mm
9554110000411	100 mm
9555810000233	100 mm förstärkt
9555812000433	125 mm blå



**Länkhjul Dubbelt**

Art nr	
88880402	50 mm obromsat
88880401	50 mm bromsat



**Länkhjul Silverstone**  
Med broms

Art nr	Storlek
9554005006401	50 mm
9554107005401	75 mm



**Länkhjul Silverstone**  
Utan broms

Art nr	Storlek
9554005000401	50 mm
9554107000401	75 mm



**Flyttjul**  
Flyttjul används för att flytta redan uppbyggda sektioner. Används tillsammans med lyftspett.

Art nr	
8888007303	



**Lyftspett**  
Används tillsammans med flyttjulerna för att lyfta upp inredningen.

Art nr	
8888007403	



**Ställfot**  
Finns i fler varianter

Art nr	L	H	D
8888183905		M10 x 50	
90050003		M 10 x 55 BIG	



**Plastknopp**  
Fråga oss om fler storlekar. Finns för de flesta rör, både ut- och invändigt. Nedan är invändiga plastknoppar.

Art nr	L	B
88882147	50	25
88881113	70	25
88883102	30	30
9402525205	25	25



Musik-DVD

Justin Bieber och One Direction

99,-

LEKiA

Ricana Misc

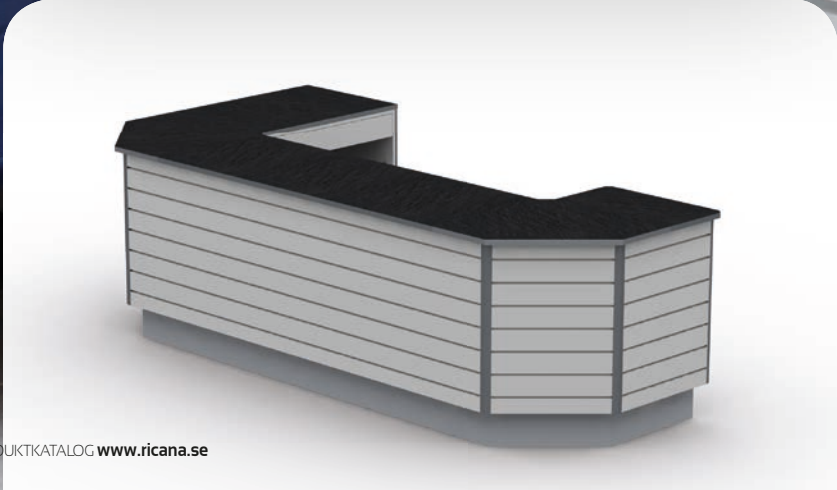
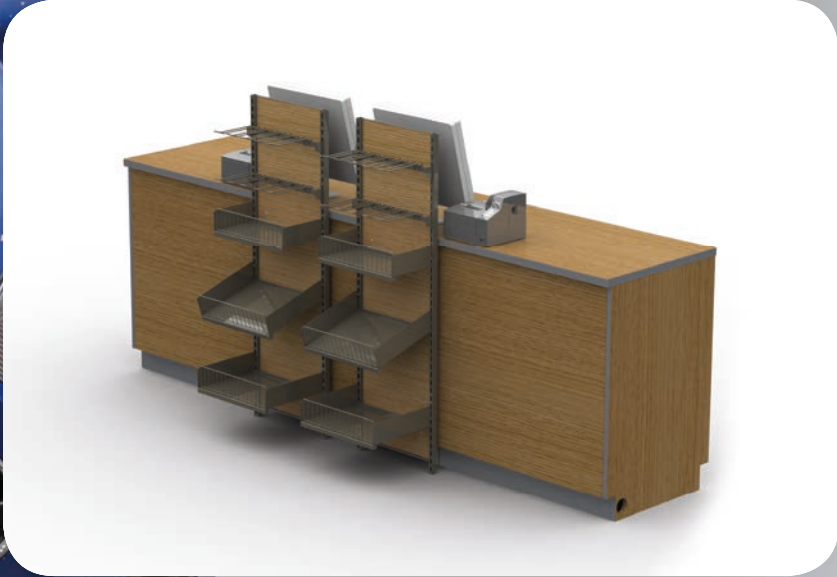
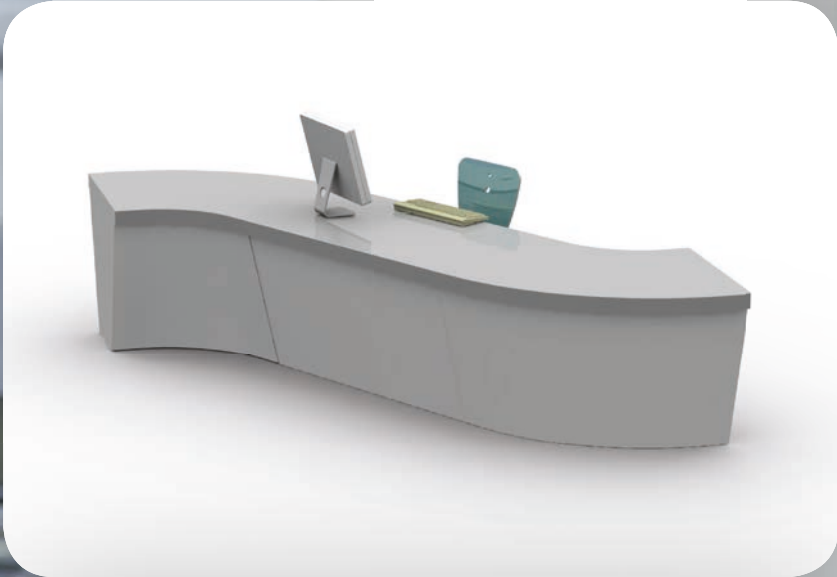



*Ricana Diskar*





Lagerinredning

Ricana

Vi säljer även lagerinredning, vänligen kontakta oss för mer information.

Lagerinredning





Lagerinredning

# Köphjälp

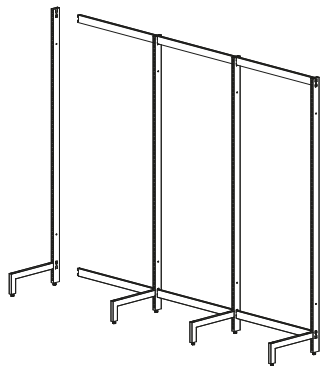

## L-STATIV & T-STATIV

För att bygga upp en sektion med antingen L-stativ eller T-stativ använder man antingen sammankopplingar eller krysstag. Du kan alltid bygga på din nuvarande sektion, se bild, du behöver alltså inte ställa två stolpar jämte varandra för att bygga vidare.

## 50X25 STOLPE ELLER 70X25 STOLPE?

70x25 är bättre när du ska exponera tyngre varor, det är också bättre att använda om du bygger höga sektioner. (Vi har längder upp till 2996 mm, dessutom kan du sätta på stativförlängare vilket ytterligare förlänger stativet) Tänk på att inte blanda stolpar, du kan inte bygga vidare en sektion med 50x25 stolpar om du har 70x25 stolpar sedan innan.

## LÅG ELLER HÖG FOT?

Vad som är bäst är egentligen upp till dig som kund att bestämma. Till en hög fot är det lämpligt att använda sockelplåtar och avslutande gavelsockel. Du kan också använda en sockellåda för att förvara varor under stativen. Frontsocklar och gavelsocklar finns även till låga fötter men där är behovet inte lika starkt.

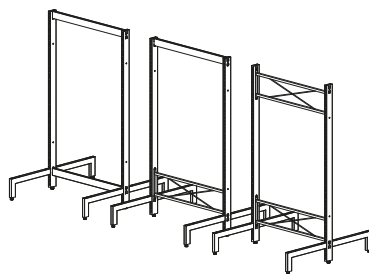

## SAMMANKOPPLING ELLER KRYSSTAG

Du kan välja att använda båda, men rekommenderat är att du använder samma sort både uppe och nere.

Sammankopplingar använder du när du ska använda en hel fyllning som sätts i jämnhöjd med stativet. Läs mer nedan om ryggfyllningar. Du bör inte belasta stativen med tunga grejer om du använder sammankopplingar. Krysstag är perfekt när du ska belasta stativen med tunga varor, exempelvis bilbatterier. Krysstagen fästs med fyra medföljande skruvar. OBS! Tänk på att alltid exponera de tyngsta varorna längst ner.

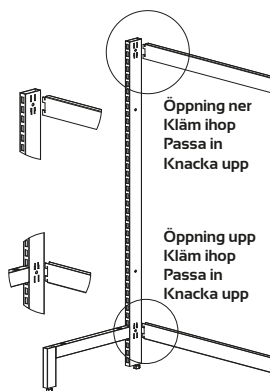

## SAMMANKOPPLINGAR - HUR FUNKAR DET?

Se bilden ovan för att se hur du sätter fast dina sammankopplingar. Det runda hål som finns mitt i infästningen används om du väljer att använda krysstag.

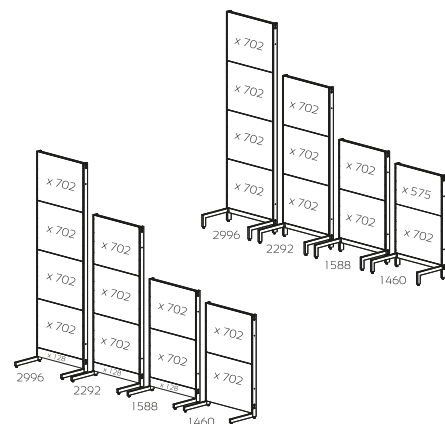

## PLÅTRYGGAR

På bilden ovan kan du se antal rygggar som sätts i stativen och vilka längder som krävs för respektive höjd. Tänk på att alltid börja nerifrån och sätt dit ryggarna innan du sätter fast bottenhyllor och övriga hyllor.

## SLÅTA ELLER PERFORERADE RYGGPLÅTAR?

Slåta plåtar används oftare när du har mycket hyllor och inte har ett behov att använda spjut för att exponera småvaror. Ryggarna hjälper också till att stabilisera upp stativen och du får dessutom ett snyggare helhetsintryck om du använder rygggar istället för att lämna det tomt. Perforerade rygggar använder du till att kunna exponera många mindre varor som du hänger upp med hjälp av spjut. Den perforerade ryggen är också av ett tjockare material än den slåta vilket medför att du får ytterligare något stabilare stativ.

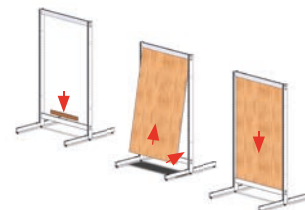

## ILÄGGLIST OCH RYGGFYLNING

för att använda en ryggfyllning krävs iläggslist samt att du använder sammankopplingar för sammansättning av stativen. Se bilder ovan för att se hur det används.



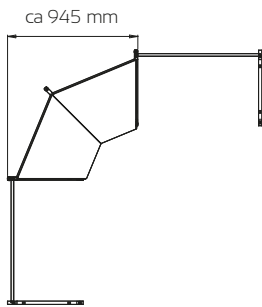

### Innerhörn L-stativ

Notera att det går åt 2 hyllor för ett 90 graders hörn.

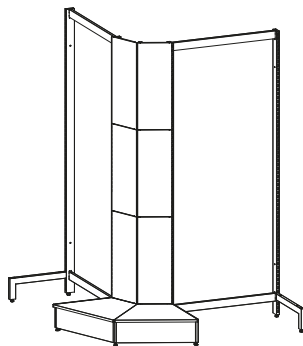

### ATT BYGGA ETT YTTERHÖRN

Vänligen se bild ovan för närmare se hur ytterhörnet är uppbyggt, tänk på att ytterhörnet använder samma höjdförhållande som vanliga raka sektioner, se sida 76 för närmare beskrivning av ryggarnas höjder.

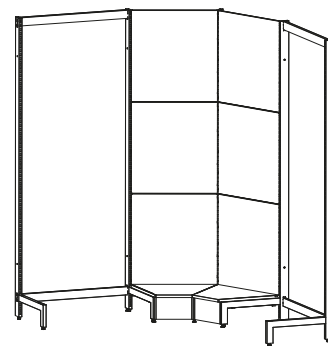

### ATT BYGGA ETT INNERHÖRN

Vänligen se bild ovan för närmare se hur innerhörnet är uppbyggt, tänk på att innerhörnet använder samma höjdförhållande som vanliga raka sektioner, se sida 76 för närmare beskrivning av ryggarnas höjder.

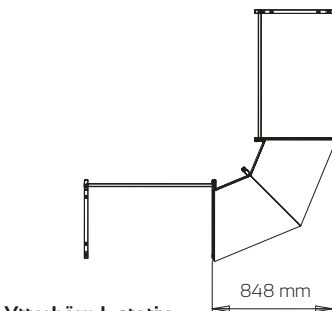

### Ytterhörn L-stativ

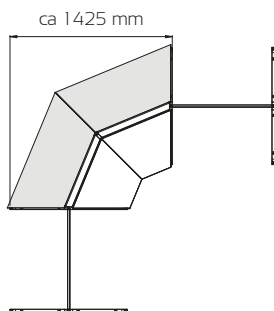

### Ytter- och innerhörn T-stativ

Samma innerhörnshyllor används till både L-stativ och T-stativ. OBS Endast 70x25 stolpe.

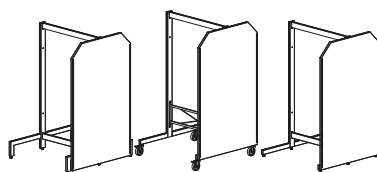

### GAVELPANELER

Se bild ovan för att se hur gavelpanelen hänger på stativet. Högst upp på gavelpanelen finns ett fäste som sätts i stativbenets ovasida. I nedre delen av gavelpanelen finns en hake som sätts i det hål där sammankopplingar normalt sätts i.



### HILLERSTORP & STOCKHOLMS KORNG

Grundprincipen i dessa två olika korgar är densamma. Till hillerstorkorgen har du mer tillbehör, se bild till höger för att se vad som är vad. Nedan finns en spec på vilket som är vad. Stockholmskorgen kan även placeras på pall.

### HILLERSTORP KORNG 900 TÅT

Art.nr	Benämning
089002	Toppkorg 900 x 600 x 150
089000	Korg 900 x 600 x 450
089003	Avdelare halvhög 600 x 180
089001	Avdelare 600 x 360
080903	Vagn 900

### HILLERSTORP KORNG 900 GLES

Art.nr	Benämning
080902	Toppkorg 900 x 600 x 150
080900	Korg 900 x 600 x 450
080901	Avdelare 600 x 360
080903	Vagn 900

### STOCKHOLM KORNG 1200 & 800

Art.nr	Benämning
071202	Toppkorg 1200 x 800 x 150
071200	Korg 1200 x 800 x 500 Helpall
070600	Korg 800 x 600 x 500 Halvpall
071201	Avdelare 800 x 410 Helpall
070601	Avdelare 600 x 410 Halvpall
071203	Vagn Helpall
070603	Vagn Halvpall

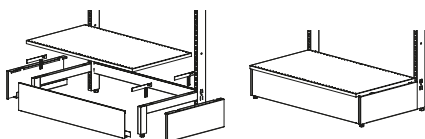

### SOCKLAR & BOTTENHYLLA HÖG FOT

För att sätta fast en bottenhylla krävs fyra bottenkonsoler, vid olika djup krävs det olika kombinationer av bottenkonsolerna.

Till bottenhylla 400, 500, 700, 800  
4 st art.nr 549750

Till bottenhylla 600  
2 st art.nr 549750  
2 st art.nr 549760

Se bild ovan hur du monterar ihop socklar och gavelsocklar samt bottenhyllan.

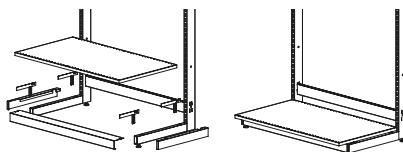

### SOCKLAR & BOTTENHYLLA LÅG FOT

För att sätta fast en bottenhylla krävs fyra bottenkonsoler, vid olika djup krävs det olika kombinationer av bottenkonsolerna.

Till bottenhylla 400, 500, 700, 800  
4 st art.nr 549750

Till bottenhylla 600  
2 st art.nr 549750  
2 st art.nr 549760

Se bild ovan hur du monterar ihop socklar och gavelsocklar samt bottenhyllan.

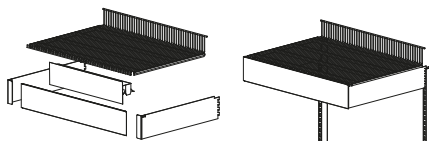

### TOPPRAMP

Se bild ovan hur du monterar ihop topprampen.

# Index

<b>A</b>			
Avdelare.....	32		
Avdelare kudde/täcke.....	40		
<b>B</b>			
Belysning & Toppexponering.....	44-45		
Blomhyllor.....	27		
Bollhållare.....	37		
Bottenkonsol.....	30		
Broschyrfack.....	58		
Broschyrställ.....	58		
Brödvagnar.....	56		
<b>C</b>			
CD A-ställ.....	56		
CD/Bokhyllor.....	29		
Clips för fyllningar.....	20		
<b>D</b>			
Spjut.....	34-36		
Dubbelstege.....	13		
<b>E</b>			
Enkelstege.....	13		
Etiketthållare.....	69		
<b>F</b>			
Flyttjul.....	72		
Framkantsgaller.....	32		
Frontsockel.....	21		
Frontsockel - Ytterhorn-T.....	21		
Förrådsbackar.....	43		
<b>G</b>			
Gallerfyllning.....	20		
Gavelkorg.....	29		
Gavelpanel.....	11		
Gavelram.....	11		
Gavelsockel.....	21		
Glashyllor.....	25		
<b>H</b>			
Hakarm.....	37		
Hillerstorpskorg.....	50		
Hjul.....	72		
Hyllbärare.....	13		
Hyllmatta.....	13		
Hyllor.....	24		
<b>K</b>			
Klädhängare.....	57		
Konfektionsbåge.....	37		
Konfektionsställ.....	57		
Konsol.....	30		
Krysstag.....	6,10		
Kundkorg.....	70		
Kundvagnar.....	70		
<b>L</b>			
Lagerlådor.....	43		
L-stativ.....	6		
Lös fot.....	10		
<b>P</b>			
Pallkrage.....	53		
Palltorn.....	53		
Pallöverdrag.....	53		
Papperskorg.....	57		
Perforerade plåthyllor.....	24		
Plastknoppar.....	72		
Plåtfyllning.....	16-17		
Plåthylla.....	24		
Plåthylla - Innerhorn.....	24		
Plåthylla - Ytterhorn - L.....	24		
Plåthylla - Ytterhorn - T.....	24		
Plåtrygg med hack.....	13		
Plåtryggar.....	16-17		
Prisflärp.....	66		
Provpall.....	62		
<b>R</b>			
Rakarm.....	37		
Ryggar o Fyllningar.....	16-17		
Rörspjut.....	36		
Rörställ.....	40		
<b>S</b>			
Sammankoppling.....	6,10		
Satsbord.....	56		
Skohållare.....	37		
Skohylla.....	29		
Skolkrok.....	62		
Skyltramar - med belysning.....	42-43		
Skyltramar - utan belysning.....	42-43		
Slatbox.....	43		
Snäppramar.....	59		
Spadspjut.....	40		
Spegel.....	62		
Spegelskena.....	20		
Spjut.....	34-36		
Spjutskena.....	36		
Spjutstopper.....	66		
Stapelbar korg.....	50-52		
Stativförlängare.....	7,10		
Stockholmskorg.....	52		
Ställfot.....	72		
Störtkorgar.....	49		
System 1800.....	12-13		
System 1823.....	12-13		
<b>T</b>			
Takgaller.....	62		
Tallriksställ.....	62		
Tidskriftshylla.....	29		
Toppramp.....	44		
Trottoarpratare.....	59		
Trådhylla - Innerhorn.....	25		
Trådhylla - Ytterhorn - L.....	25		
Trådhylla - Ytterhorn - T.....	25		
Trådhyllor.....	25		
Trådkorgar.....	29		
Trähyllor.....	25		
Tröjbord.....	56		
T-skylthållare.....	58		
T-stativ.....	10		
<b>V</b>			
Video/Bokhylla.....	29		
Väggskena.....	7		

# Det är enkelt att göra affärer med Ricana

## Personlig service

Vi har öppet mellan 8.00–16.30. Kontakta oss på 0370-37 50 50 (lunchstängt 12.30–13.00). Du kan även maila in din beställning på [order@ricana.se](mailto:order@ricana.se).

## Offert- och ritningsservice

Vi är vana att komma in i både enkla och komplexa inredningsprojekt. Som problemlösare hjälper vi till med ritningar och planering av inköpen oavsett om det gäller en butik, mässmonter eller varuhus. Ta kontakt med oss, så hjälper vi dig.

## Vi hjälper dig att montera

De flesta av våra produkter är enkla att montera, men vid behov hjälper vi naturligtvis till med montering också. Kontakta oss för mer information.

## Våra priser

Alla våra priser är exkl. moms, frakt och emballage. Våra betalningsvillkor är 30 dagar netto från fakturadatum. Dröjsmålsräntan är 1,5 % per månad. Vid order under 1000 kronor debiteras en expeditonsavgift. För våra leveranser gäller NL92. Vi förbehåller oss rätten till produkt- och konstruktionsförändringar.

## Äganderättsförbehåll

Ricana förbehåller sig äganderätten till levererade varor till dess full likvid har erhållits.

## Leveranser/Transportskador

Leveranstiden anges på ordererkännandet. Vid mottagande av gods är det viktigt att kontroll görs att alla kollen levererats innan fraktsedeln skrivs på. Transportskador ska noteras på fraktsedeln vid ankomst för möjlighet till ersättning.

## Garanti

Ett års garanti gäller på samtliga varor om inte annat anges vid produktpresentationen.

## Vi vill bara ha nöjda kunder

Vi är inte nöjda innan du är det. Vi har som policy att alltid följa upp en beställning och på detta sätt löser vi snabbt gemensamt, eventuella produkt- och leveransfrågor.

## Returer

Det är viktigt att du alltid kontaktar oss före en retur.

Generellt gäller 10 dagars returrätt på enstaka varor, med en returavgift på 15 %. Returrätten gäller ej stora kvantiteter eller specialbeställda artiklar. Returnerade varor återsänds oanvända i sin originalförpackning. Returfrakten står köparen för.

**Är du nöjd med oss och våra produkter, får du gärna tala om det för andra.**



[www.ricana.se](http://www.ricana.se)

**RICANA**<sup>®</sup>  
*Concept Sweden*

Ricana Concept AB  
Box 60 | 335 04 Hillerstorp | Sweden  
Ringvägen 34-36 | 335 73 Hillerstorp | Sweden  
Tel. +46(0)370 37 50 50 | [www.ricana.se](http://www.ricana.se) | [info@ricana.se](mailto:info@ricana.se)